



PROJETO APROVADO
Prefeitura Municipal de Rondolândia - MT
Responsável Janete
Data 06/04/21

Janete Moreira Lopes
Responsável Técnica
Engenheira Civil CREA: 9742D/RO
Visto - MT: 2019035428
Decreto: nº 016/GAB/IPMR/2021

PROJETO DE PAVIMENTAÇÃO

SEÇÃO TIPO DE PAVIMENTAÇÃO

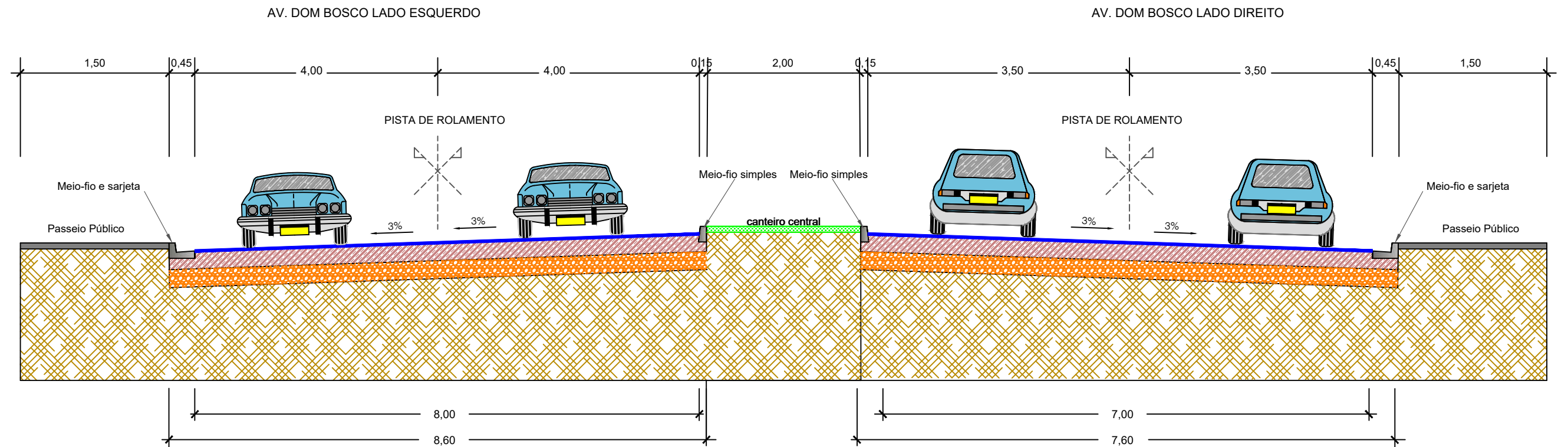

- 1 - REVESTIMENTO EM TSD (TRATAMENTO SUPERFICIAL DUPLO) ESPESSURA : 2,5 cm
- 2 - BASE DE SOLO ESTABILIZADA GRANULOMÉTRICAMENTE SEM MISTURA - (CBR > 60% E EXP < 0,5%)
- 3 - SUB-BASE DE SOLO ESTABILIZADA GRANULOMÉTRICAMENTE SEM MISTURA - (CBR > 20% E EXP < 1,0%)
- 4 - REGULARIZAÇÃO DO SUB-LEITO
- 5 - SUB-LEITO

Legenda:

PROJETO APROVADO
 Prefeitura Municipal de Rondolândia - MT
 Responsável *Janete*
 Data *06/04/21*

Janete Aparecida Lopes
 Responsável Técnica
 Engenheira Civil CREA: 9742D/RO
 Visto - MT: 2019035428
 Decreto: nº 016/GAB/PMR/2021

Assunto: Projeto de Pavimentação

Escala: Sem Escala

Data: Dezembro/2020

Revisão:

Autor do Projeto:

Guilherme B. Leal Guedes
 Guilherme Borges Leal Guedes
 Engenheiro Civil
 CREA 121.878.638-8

ASSOCIAÇÃO MATO-GROSSENSE DOS MUNICÍPIOS

Coordenação de Projetos
 Adm. Neurilan Fraga

Obra: Pavimentação Afáltica nas Ruas das Vias Urbanas de Rondolândia
 Proprietário: Prefeitura Municipal de Rondolândia - MT
 CNPJ: 04.221.486/0001-49
 Local: Av. Dom Bosco



FOLHA Nº
PV-01

DIAGRAMA LINEAR DO PAVIMENTO

AV. DOM BOSCO LADO ESQUERDO
AV. DOM BOSCO LADO DIREITO

extensão variável

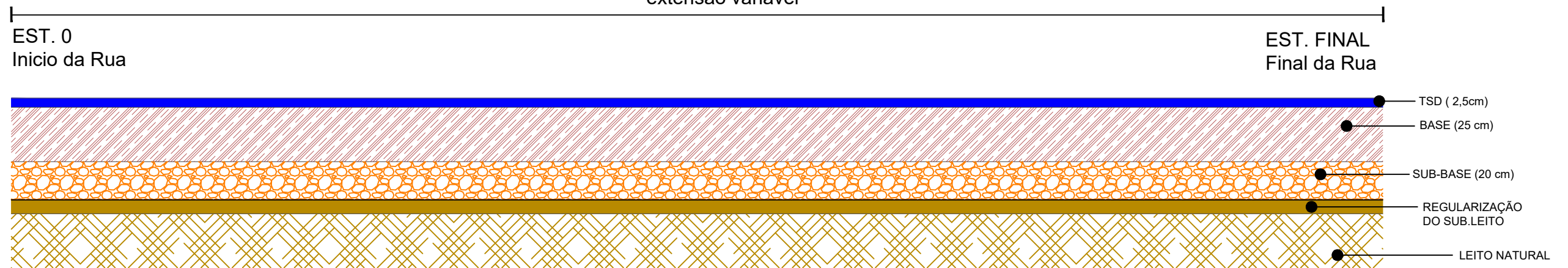

- 1 - REVESTIMENTO EM TSD (TRATAMENTO SUPERFICIAL DUPLO) ESPESSURA : 2,5 cm
- 2 - BASE DE SOLO ESTABILIZADA GRANULOMÉTRICAMENTE SEM MISTURA - (CBR > 60% E EXP < 0,5%)
- 3 - SUB-BASE DE SOLO ESTABILIZADA GRANULOMÉTRICAMENTE SEM MISTURA - (CBR > 20% E EXP < 1,0%)
- 4 - REGULARIZAÇÃO DO SUB-LEITO
- 5 - SUB-LEITO

Legenda:

PROJETO APROVADO
Prefeitura Municipal de Rondolândia - MT
Responsável Janete
Data 06/04/21

Janete Moreira Lopes
Responsável Técnica
Engenheira Civil CREA: 9742D/RO
Visto-MT: 2019035428
Decreto: nº 016/GAB/PMR/2021

Assunto: Projeto de Pavimentação

Escala: Sem Escala

Data: Dezembro/2020

Revisão:

Autor do Projeto:

Guilherme B. Leal Guedes
Guilherme Borges Leal Guedes
Engenheiro Civil
CREA 121.878.638-8

ASSOCIAÇÃO MATO-GROSSENSE DOS MUNICÍPIOS

Coordenação de Projetos
Adm. Neurilan Fraga

Obra: Pavimentação Afáltica nas Ruas das Vias Urbanas de Rondolândia
Proprietário: Prefeitura Municipal de Rondolândia - MT
CNPJ: 04.221.486/0001-49
Local: Av. Dom Bosco

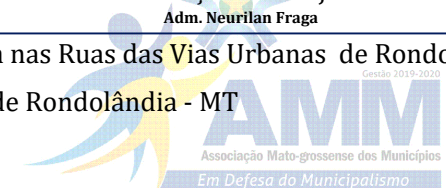

FOLHA Nº
PV-02

CROQUI DAS OCORRÊNCIAS DOS MATERIAIS

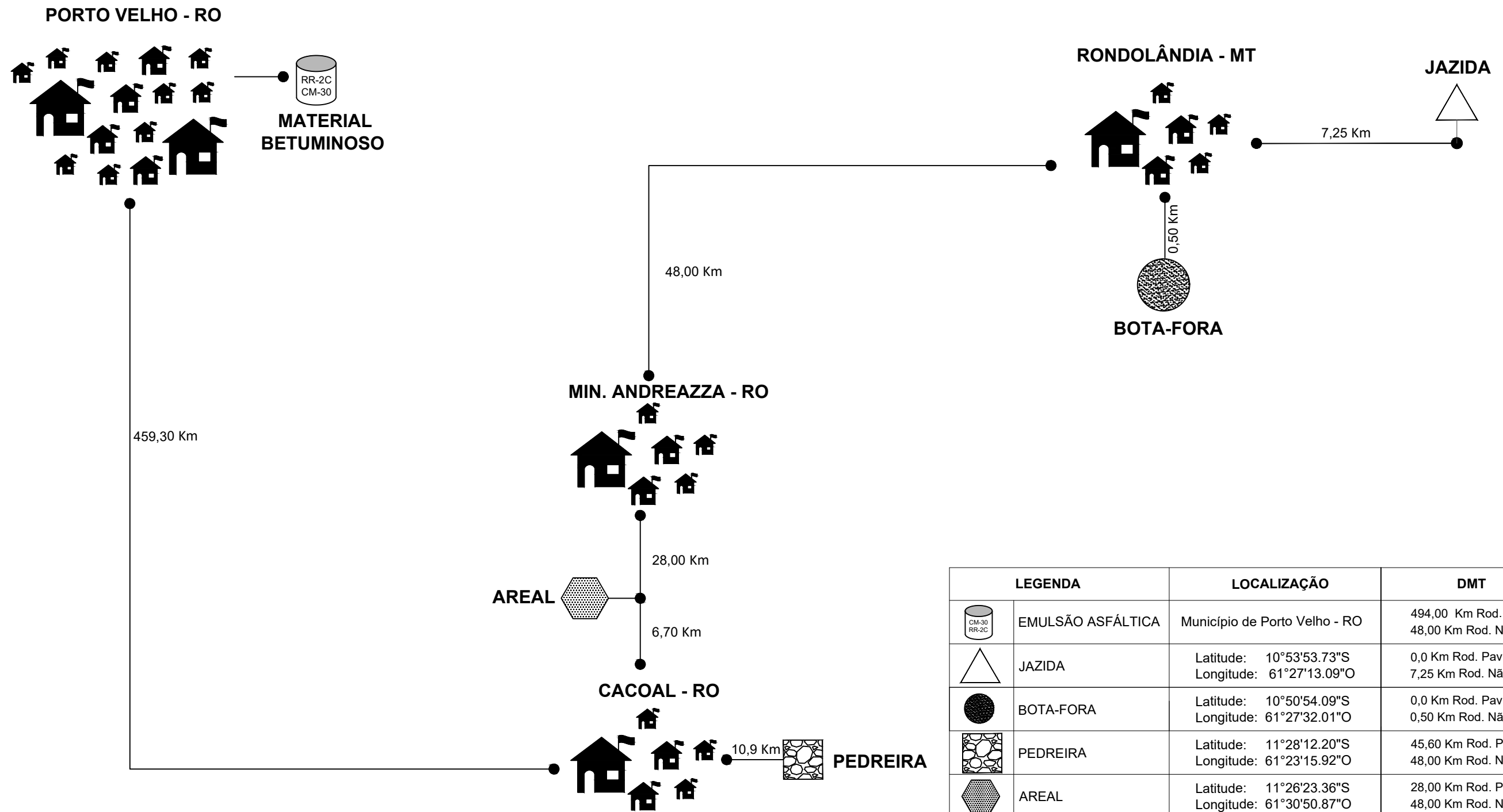

LEGENDA		LOCALIZAÇÃO	DMT
	EMULSÃO ASFÁLTICA	Município de Porto Velho - RO	494,00 Km Rod. Pav. 48,00 Km Rod. Não Pav.
	JAZIDA	Latitude: 10°53'53.73"S Longitude: 61°27'13.09"O	0,0 Km Rod. Pav. 7,25 Km Rod. Não Pav.
	BOTA-FORA	Latitude: 10°50'54.09"S Longitude: 61°27'32.01"O	0,0 Km Rod. Pav. 0,50 Km Rod. Não Pav.
	PEDREIRA	Latitude: 11°28'12.20"S Longitude: 61°23'15.92"O	45,60 Km Rod. Pav. 48,00 Km Rod. Não Pav.
	AREAL	Latitude: 11°26'23.36"S Longitude: 61°30'50.87"O	28,00 Km Rod. Pav. 48,00 Km Rod. Não Pav.

Legenda:

PROJETO APROVADO
 Prefeitura Municipal de Rondolândia - MT
 Responsável Janete
 Data 06/04/21
 Janete Moreira Lopes
 Responsável Técnica
 Engenheira Civil CREA: 9742D/RO
 Visto-MT: 2019035428
 Decreto: nº 016/GAB/PMR/2021

Assunto: Projeto de Pavimentação

Escala: Sem Escala

Data: Dezembro/2020

Revisão:

Autor do Projeto:

Guilherme B. Leal Guedes
 Guilherme Borges Leal Guedes
 Engenheiro Civil
 CREA 121.878.638-8

ASSOCIAÇÃO MATO-GROSSENSE DOS MUNICÍPIOS

Coordenação de Projetos
 Adm. Neurilan Fraga

Obra: Pavimentação Afáltica nas Ruas das Vias Urbanas de Rondolândia
 Proprietário: Prefeitura Municipal de Rondolândia - MT
 CNPJ: 04.221.486/0001-49
 Local: Av. Dom Bosco

FOLHA Nº
PV-03

LOCALIZAÇÃO DO MATERIAL BETUMINOSO

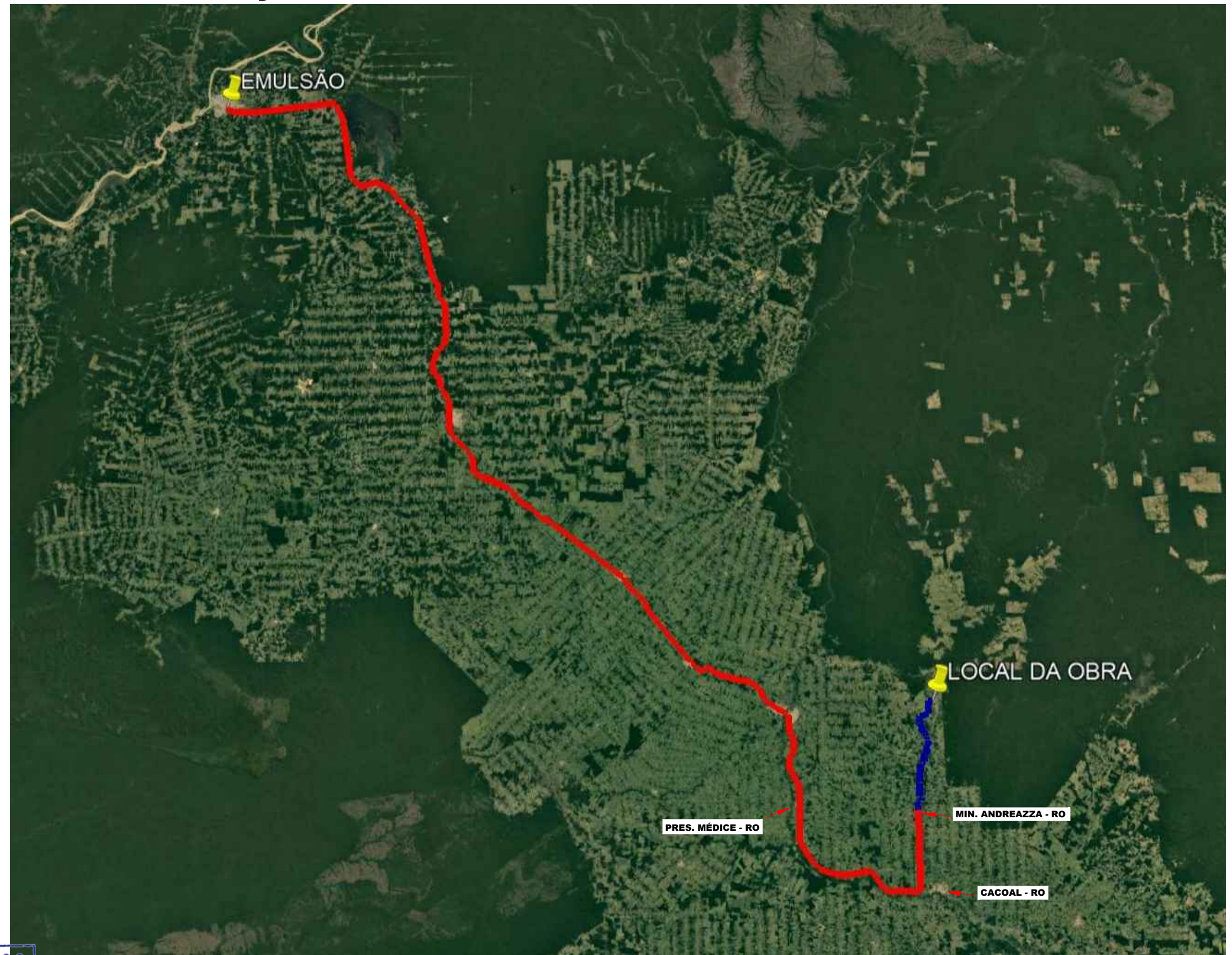

MATERIAL BETUMINOSO

Porto Velho - RO
 Coordenada Geográficas:
 8°47'8.94"S
 63°51'28.32"O

*Transporte da emulsão asfáltica pela BR-364 até o entroncamento com a rodovia RO-471

Distância do Trecho:
 542,00 Km, sendo:
 494,00 Km de Trecho Pavimentado
 48,00 Km de Trecho não Pavimentado

Legenda:

- Trecho Pavimentado
- Trecho Revestimento Primário

PROJETO APROVADO

Prefeitura Municipal de Rondolândia - MT

Responsável *Janete*

Data *06/04/21*

Janete Moreira Lopes
 Responsável Técnica
 Engenheira Civil CREA: 9742D/RO
 Visto-MT: 2019035428
 Decreto: nº 016/GAB/PMR/2021

Assunto:	Projeto de Pavimentação
Escala:	Sem Escala
Data:	Dezembro/2020
Revisão:	
Autor do Projeto:	<i>Guilherme B. Leal Guedes</i> Guilherme Borges Leal Guedes Engenheiro Civil CREA 121.878.638-8

ASSOCIAÇÃO MATO-GROSSENSE DOS MUNICÍPIOS

Coordenação de Projetos
 Adm. Neurilan Fraga

Obra:	Pavimentação Afáltica nas Ruas das Vias Urbanas de Rondolândia
Proprietário:	Prefeitura Municipal de Rondolândia - MT
CNPJ:	04.221.486/0001-49
Local:	Av. Dom Bosco

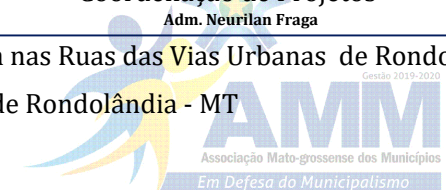

LOCALIZAÇÃO DA JAZIDA

JAZIDA

Coordenada Geográficas:
10°53'53.73"S
61°27'13.09"O

Distância do Trecho:
7,25 Km, sendo:
0,00 Km de Trecho Pavimentado
7,25 Km de Trecho não Pavimentado

Proprietário:
Prefeitura Municipal de Rondolândia - MT

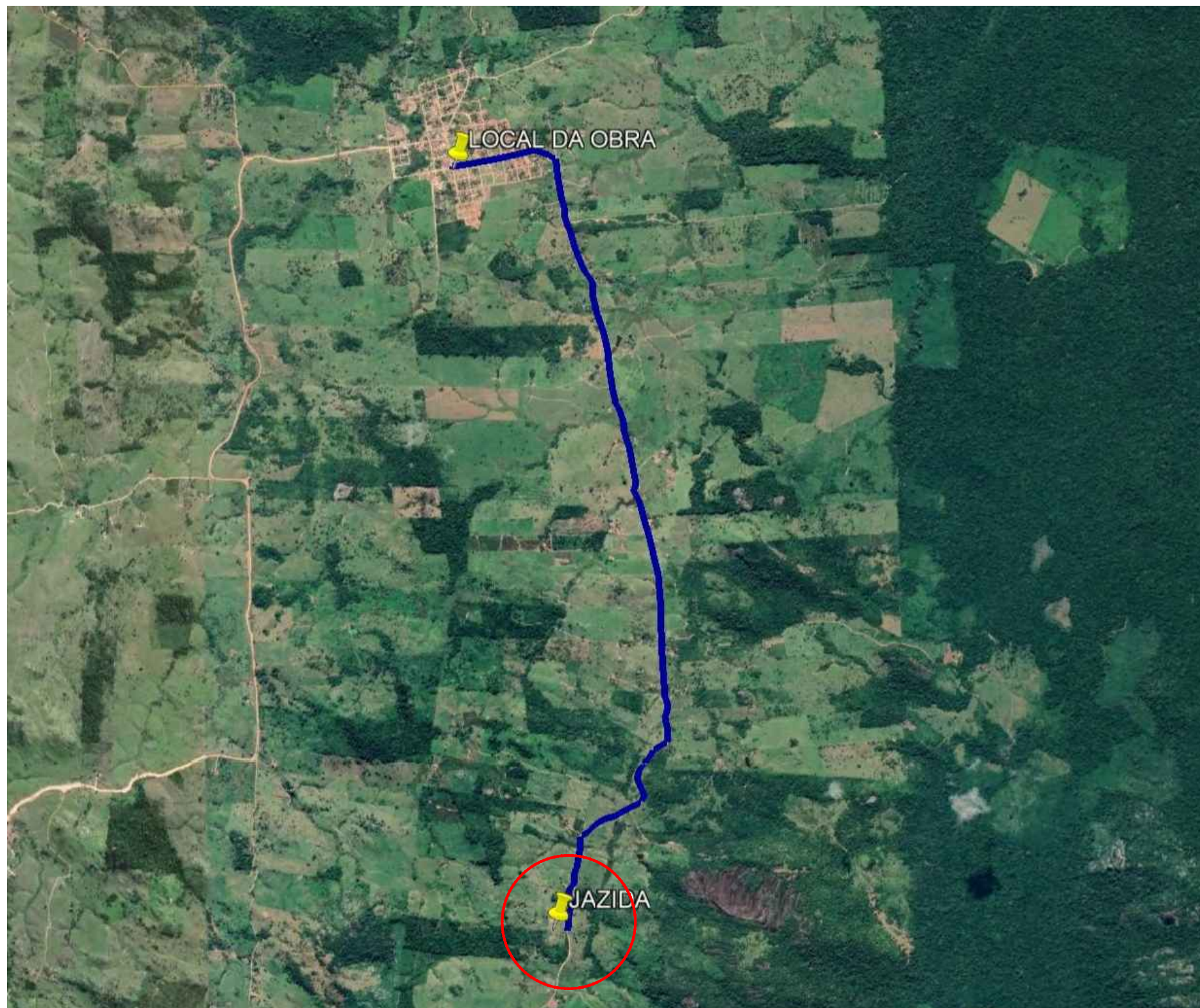

Legenda:

- Trecho Pavimentado
- Trecho Revestimento Primário

PROJETO APROVADO
Prefeitura Municipal de Rondolândia - MT
Responsável Janete
Data 06/04/21

Janete Moreira Lopes
Responsável Técnica
Engenheira Civil CREA: 9742/D/RO
Visto MT: 2019035428
Decreto: nº 016/GAB/PMR/2021

Assunto:	Projeto de Pavimentação
Escala:	Sem Escala
Data:	Dezembro/2020
Revisão:	
Autor do Projeto:	<u>Guilherme B. Leal Guedes</u> Guilherme Borges Leal Guedes Engenheiro Civil CREA 121.878.638-8

ASSOCIAÇÃO MATO-GROSSENSE DOS MUNICÍPIOS

Coordenação de Projetos
Adm. Neurilan Fraga

Obra:	Pavimentação Afáltica nas Ruas das Vias Urbanas de Rondolândia
Proprietário:	Prefeitura Municipal de Rondolândia - MT
CNPJ:	04.221.486/0001-49
Local:	Av. Dom Bosco

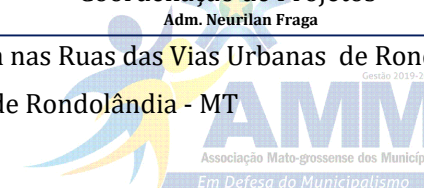

LOCALIZAÇÃO DA PEDREIRA

PEDREIRA

Coordenada Geográficas:
 Latitude: 11°28'12.20"S
 Longitude: 61°23'15.92"O

Distância do Trecho:
 93,60 Km, sendo:
 45,60 Km de Trecho Pavimentado
 48,00 Km de Trecho não Pavimentado

Proprietário:
 Castilho Mineração



Legenda:

- Trecho Pavimentado
- Trecho Revestimento Primário

PROJETO APROVADO

Prefeitura Municipal de Rondolândia - MT

Responsável *Janete*

Data *06/04/21*

Janete Moreira Lopes
 Responsável Técnica
 Engenheira Civil CREA: 9742D/RO
 Visto MT: 2019035428
 Decreto: nº 016/GAB/PMR/2021

Assunto:	Projeto de Pavimentação
Escala:	Sem Escala
Data:	Dezembro/2020
Revisão:	
Autor do Projeto:	<i>Guilherme B. Leal Guedes</i> Guilherme Borges Leal Guedes Engenheiro Civil CREA 121.878.638-8

ASSOCIAÇÃO MATO-GROSSENSE DOS MUNICÍPIOS

Coordenação de Projetos
 Adm. Neurilan Fraga

Obra:	Pavimentação Afáltica nas Ruas das Vias Urbanas de Rondolândia
Proprietário:	Prefeitura Municipal de Rondolândia - MT
CNPJ:	04.221.486/0001-49
Local:	Av. Dom Bosco



LOCALIZAÇÃO DO BOTA FORA



BOTA-FORA

Coordenada Geográficas:

10°50'54.09"S

61°27'32.01"O

Distância do Trecho:

0,50 Km, sendo:

0,00 Km de Trecho Pavimentado

0,50 Km de Trecho não Pavimentado

Legenda:

- Trecho Pavimentado
- Trecho Revestimento Primário

PROJETO APROVADO

Prefeitura Municipal de Rondolândia - MT

Responsável Janete

Data 06/04/21

Janete Moreira Lopes
Responsável Técnica
Engenheira Civil CREA: 9742D/RO
Visto-MT: 2019035428
Decreto: nº 016/GAB/PMR/2021

Assunto:	Projeto de Pavimentação
Escala:	Sem Escala
Data:	Dezembro/2020
Revisão:	
Autor do Projeto:	<u>Guilherme B. Leal Guedes</u> Guilherme Borges Leal Guedes Engenheiro Civil CREA 121.878.638-8

ASSOCIAÇÃO MATO-GROSSENSE DOS MUNICÍPIOS

Coordenação de Projetos

Adm. Neurilan Fraga

Obra:	Pavimentação Afáltica nas Ruas das Vias Urbanas de Rondolândia
Proprietário:	Prefeitura Municipal de Rondolândia - MT
CNPJ:	04.221.486/0001-49
Local:	Av. Dom Bosco

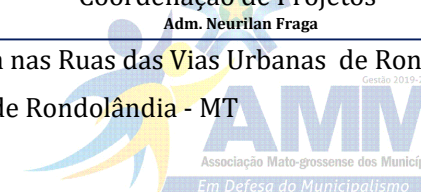

LOCALIZAÇÃO DO AREAL

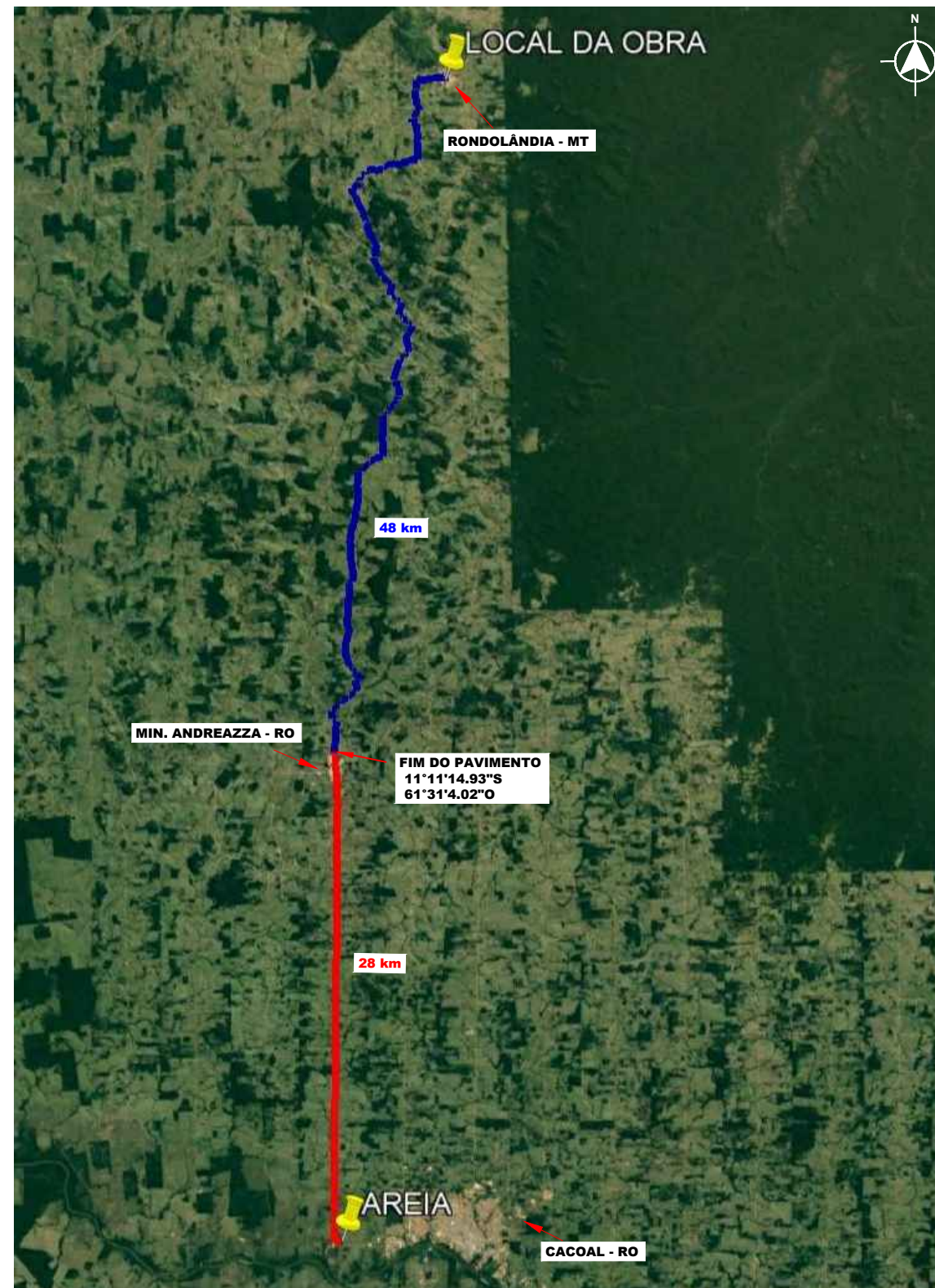

AREAL

Coordenada Geográficas:
11°26'23.36\"S
61°30'50.87\"O

BR-364, KM 244, Lore 08-A, Gleba 10,
Setor Prosperidade, Cacoal/RO.

Rodoareia - Cacoal - RO

Distância do Trecho:
76,00 Km, sendo:
28,00 Km de Trecho Pavimentado
48,00 Km de Trecho não Pavimentado

Legenda:

- Trecho Pavimentado
- Trecho Revestimento Primário

PROJETO APROVADO

Prefeitura Municipal de Rondolândia - MT

Responsável Janete

Data 06/04/21

Janete Moreira Lopes
Responsável Técnica
Engenheira Civil, CREA: 9742D/RO
Visto - MT: 2019035428
Decreto: nº 016/GAB/PMR/2021

Assunto:	Projeto de Pavimentação
Escala:	Sem Escala
Data:	Dezembro/2020
Revisão:	
Autor do Projeto:	Guilherme B. Leal Guedes Engenheiro Civil CREA 121.878.638-8

ASSOCIAÇÃO MATO-GROSSENSE DOS MUNICÍPIOS

Coordenação de Projetos
Adm. Neurilan Fraga

Obra:	Pavimentação Afáltica nas Ruas das Vias Urbanas de Rondolândia
Proprietário:	Prefeitura Municipal de Rondolândia - MT
CNPJ:	04.221.486/0001-49
Local:	Av. Dom Bosco

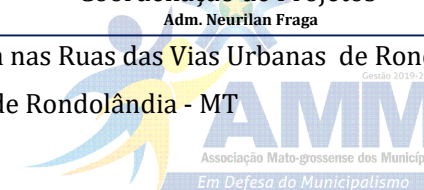

LOCALIZAÇÃO DO PISO TÁTIL

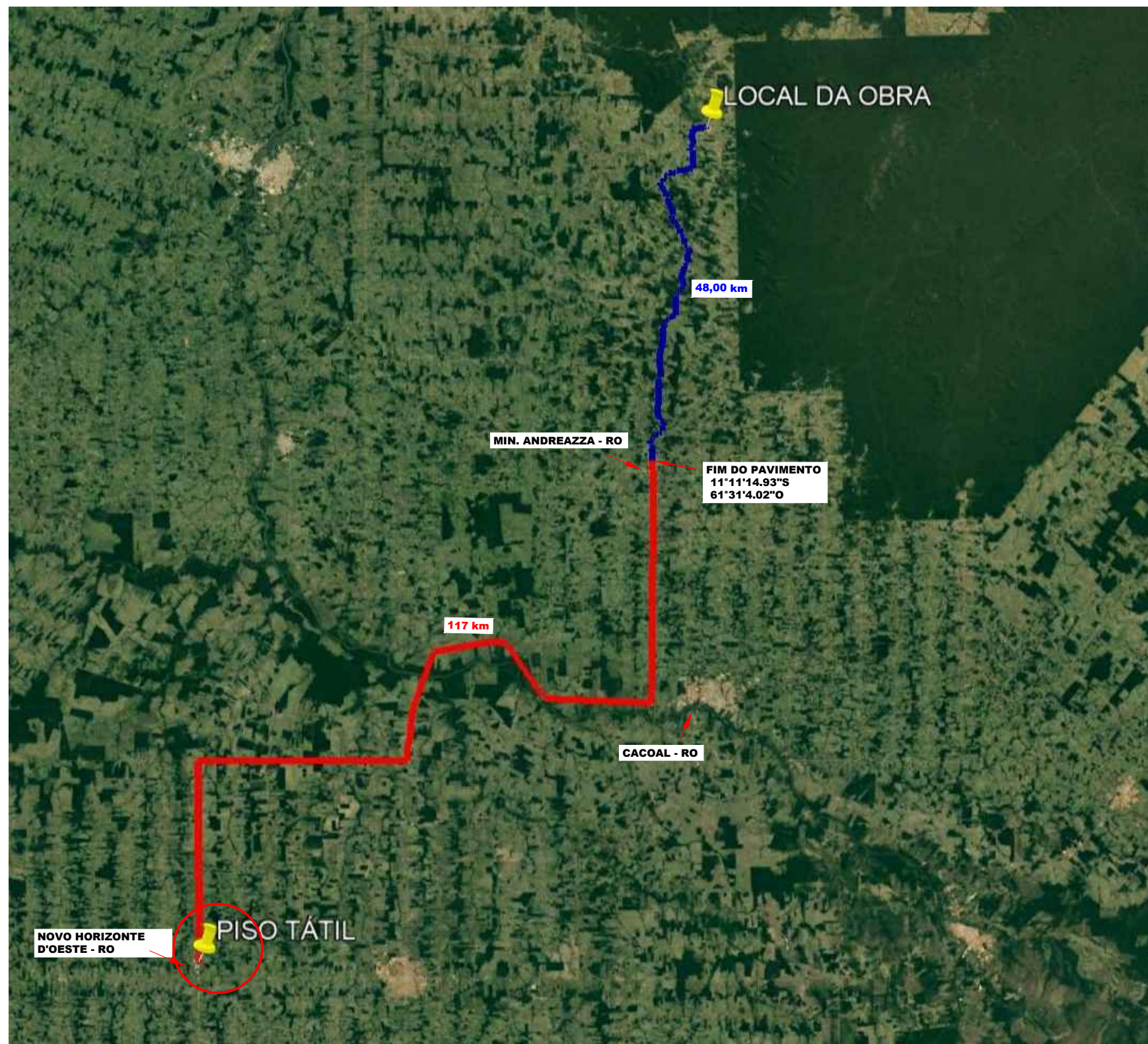

PISO TÁTIL

Coordenada Geográficas:
11°42'34.06\"S
61°59'53.87\"O

Distância do Trecho:
165,00 Km, sendo:
117,00 Km de Trecho Pavimentado
48,00 Km de Trecho não Pavimentado

Legenda:

- Trecho Pavimentado
- Trecho Revestimento Primário

PROJETO APROVADO

Prefeitura Municipal de Rondolândia - MT

Responsável *Janete*

Data *06/04/21*

Janete Moreira Lopes
Responsável Técnica
Engenheira Civil CREA: 9742/D/RO
Visto - MT: 2019035428
Decreto: nº 016/GAB/PMR/2021

Assunto:	Projeto de Pavimentação
Escala:	Sem Escala
Data:	Dezembro/2020
Revisão:	
Autor do Projeto:	<i>Guilherme B. Leal Guedes</i> Guilherme Borges Leal Guedes Engenheiro Civil CREA 121.878.638-8

ASSOCIAÇÃO MATO-GROSSENSE DOS MUNICÍPIOS

Coordenação de Projetos
Adm. Neurilan Fraga

Obra:	Pavimentação Afáltica nas Ruas das Vias Urbanas de Rondolândia
Proprietário:	Prefeitura Municipal de Rondolândia - MT
CNPJ:	04.221.486/0001-49
Local:	Av. Dom Bosco

