



PROJETO APROVADO  
Prefeitura Municipal de Rondolândia - MT  
Responsável Janete  
Data 06/04/21

Janete Moreira Lopes  
Responsável Técnica  
Engenheira Civil CREA: 9742D/RO  
Visto - MT: 2019035428  
Decreto: nº 016/GAB/IPMR/2021

## PROJETO DE PAVIMENTAÇÃO

# SEÇÃO TIPO DE PAVIMENTAÇÃO

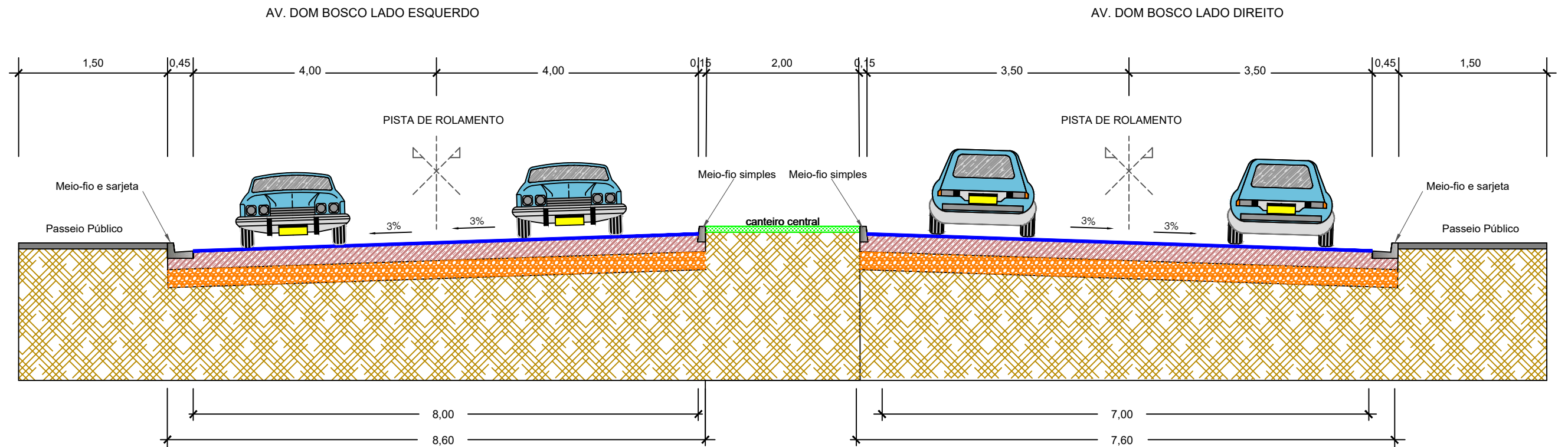

- 1 - REVESTIMENTO EM TSD (TRATAMENTO SUPERFICIAL DUPLO) ESPESSURA : 2,5 cm
- 2 - BASE DE SOLO ESTABILIZADA GRANULOMÉTRICAMENTE SEM MISTURA - (CBR > 60% E EXP < 0,5%)
- 3 - SUB-BASE DE SOLO ESTABILIZADA GRANULOMÉTRICAMENTE SEM MISTURA - (CBR > 20% E EXP < 1,0%)
- 4 - REGULARIZAÇÃO DO SUB-LEITO
- 5 - SUB-LEITO

Legenda:

PROJETO APROVADO  
 Prefeitura Municipal de Rondolândia - MT  
 Responsável *Janete*  
 Data *06/04/21*

Janete Aparecida Lopes  
 Responsável Técnica  
 Engenheira Civil CREA: 9742D/RO  
 Visto - MT: 2019035428  
 Decreto: nº 016/GAB/PMR/2021

Assunto: Projeto de Pavimentação

Escala: Sem Escala

Data: Dezembro/2020

Revisão:

Autor do Projeto:

*Guilherme B. Leal Guedes*  
 Guilherme Borges Leal Guedes  
 Engenheiro Civil  
 CREA 121.878.638-8

**ASSOCIAÇÃO MATO-GROSSENSE DOS MUNICÍPIOS**

Coordenação de Projetos  
 Adm. Neurilan Fraga

Obra: Pavimentação Afáltica nas Ruas das Vias Urbanas de Rondolândia  
 Proprietário: Prefeitura Municipal de Rondolândia - MT  
 CNPJ: 04.221.486/0001-49  
 Local: Av. Dom Bosco







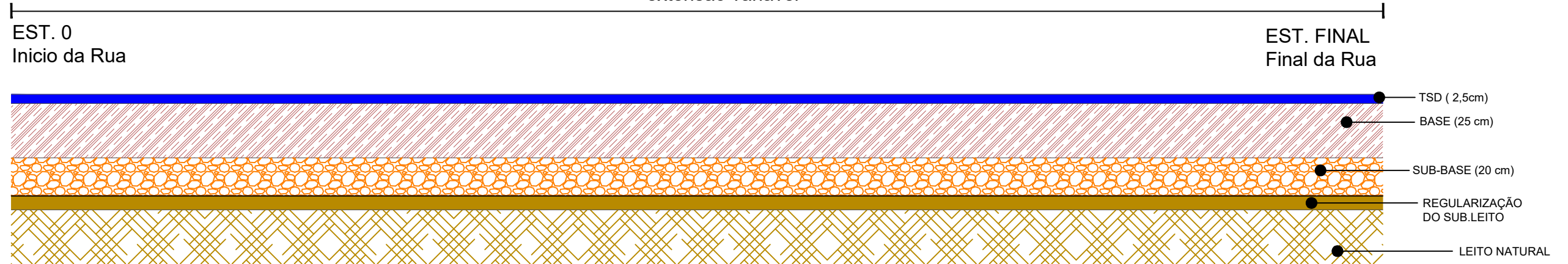

FOLHA Nº  
**PV-01**

# DIAGRAMA LINEAR DO PAVIMENTO

AV. DOM BOSCO LADO ESQUERDO  
AV. DOM BOSCO LADO DIREITO

extensão variável



-  1 - REVESTIMENTO EM TSD (TRATAMENTO SUPERFICIAL DUPLO) ESPESSURA : 2,5 cm
-  2 - BASE DE SOLO ESTABILIZADA GRANULOMÉTRICAMENTE SEM MISTURA - (CBR > 60% E EXP < 0,5%)
-  3 - SUB-BASE DE SOLO ESTABILIZADA GRANULOMÉTRICAMENTE SEM MISTURA - (CBR > 20% E EXP < 1,0%)
-  4 - REGULARIZAÇÃO DO SUB-LEITO
-  5 - SUB-LEITO

Legenda:

**PROJETO APROVADO**  
Prefeitura Municipal de Rondolândia - MT  
Responsável Janete  
Data 06/04/21  
Janete Moreira Lopes  
Responsável Técnica  
Engenheira Civil CREA: 9742D/RO  
Visto: MT: 2019035428  
Decreto: nº 016/GAB/PMR/2021

Assunto:	Projeto de Pavimentação	
Escala:	Sem Escala	Autor do Projeto:
Data:	Dezembro/2020	<u>Guilherme B. Leal Guedes</u> Guilherme Borges Leal Guedes Engenheiro Civil CREA 121.878.638-8
Revisão:		

**ASSOCIAÇÃO MATO-GROSSENSE DOS MUNICÍPIOS**

Coordenação de Projetos  
Adm. Neurilan Fraga

**Obra:** Pavimentação Afáltica nas Ruas das Vias Urbanas de Rondolândia  
**Proprietário:** Prefeitura Municipal de Rondolândia - MT  
**CNPJ:** 04.221.486/0001-49  
**Local:** Av. Dom Bosco

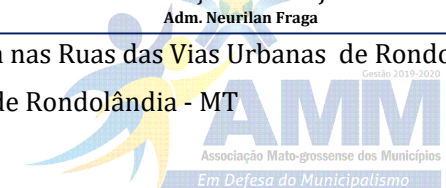

FOLHA Nº  
**PV-02**

# CROQUI DAS OCORRÊNCIAS DOS MATERIAIS

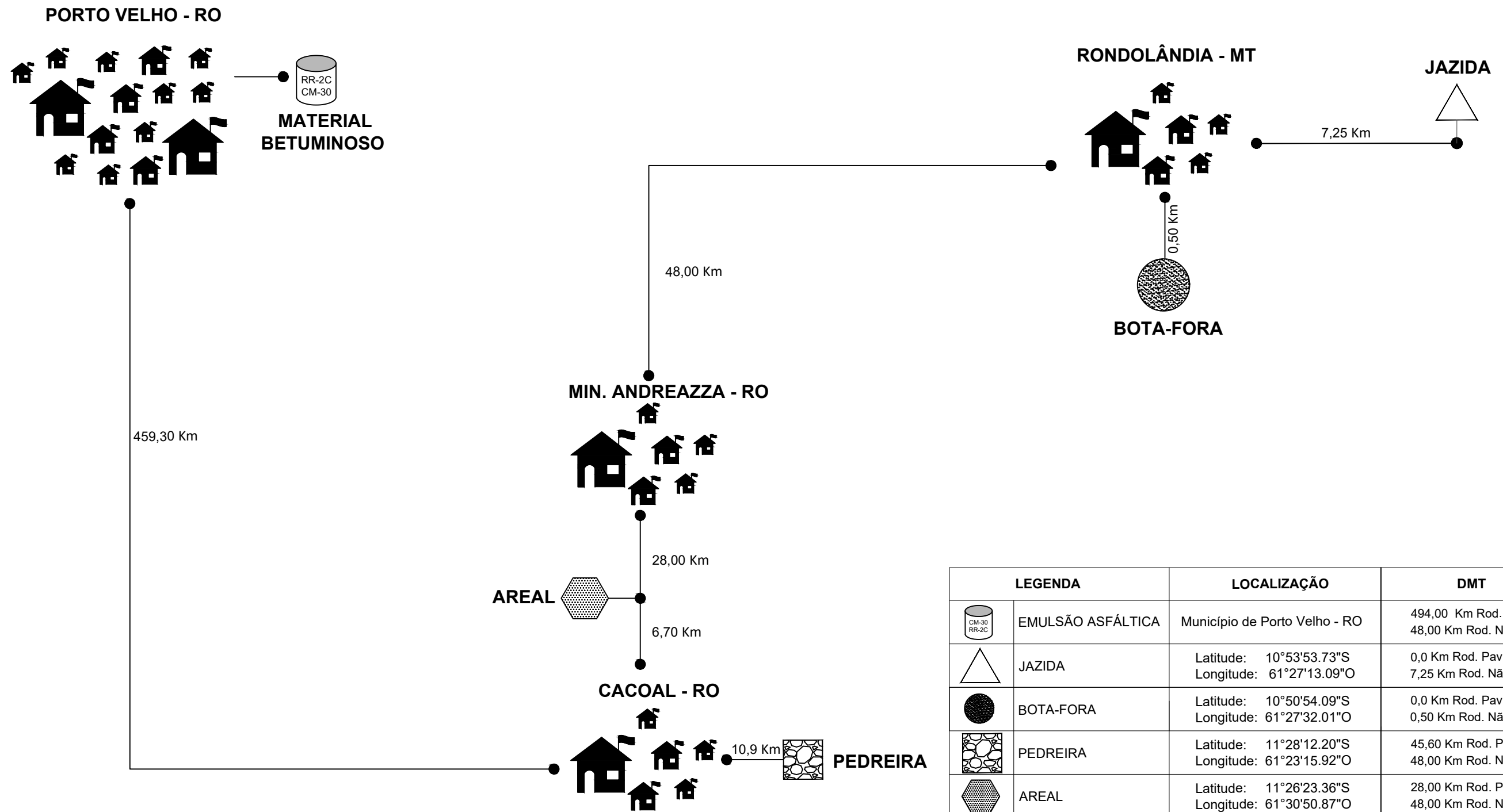

LEGENDA		LOCALIZAÇÃO	DMT
	EMULSÃO ASFÁLTICA	Município de Porto Velho - RO	494,00 Km Rod. Pav. 48,00 Km Rod. Não Pav.
	JAZIDA	Latitude: 10°53'53.73"S Longitude: 61°27'13.09"O	0,0 Km Rod. Pav. 7,25 Km Rod. Não Pav.
	BOTA-FORA	Latitude: 10°50'54.09"S Longitude: 61°27'32.01"O	0,0 Km Rod. Pav. 0,50 Km Rod. Não Pav.
	PEDREIRA	Latitude: 11°28'12.20"S Longitude: 61°23'15.92"O	45,60 Km Rod. Pav. 48,00 Km Rod. Não Pav.
	AREAL	Latitude: 11°26'23.36"S Longitude: 61°30'50.87"O	28,00 Km Rod. Pav. 48,00 Km Rod. Não Pav.

Legenda:

**PROJETO APROVADO**  
 Prefeitura Municipal de Rondolândia - MT  
 Responsável Janete  
 Data 06/04/21  
 Janete Moreira Lopes  
 Responsável Técnica  
 Engenheira Civil CREA: 9742D/RO  
 Visto-MT: 2019035428  
 Decreto: nº 016/GAB/PMR/2021

Assunto: Projeto de Pavimentação

Escala: Sem Escala

Data: Dezembro/2020

Revisão:

Autor do Projeto:

Guilherme B. Leal Guedes  
 Guilherme Borges Leal Guedes  
 Engenheiro Civil  
 CREA 121.878.638-8

**ASSOCIAÇÃO MATO-GROSSENSE DOS MUNICÍPIOS**

Coordenação de Projetos  
 Adm. Neurilan Fraga

Obra: Pavimentação Afáltica nas Ruas das Vias Urbanas de Rondolândia

Proprietário: Prefeitura Municipal de Rondolândia - MT

CNPJ: 04.221.486/0001-49

Local: Av. Dom Bosco

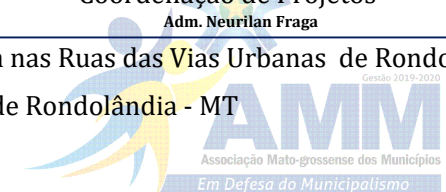

FOLHA Nº  
**PV-03**

# LOCALIZAÇÃO DO MATERIAL BETUMINOSO

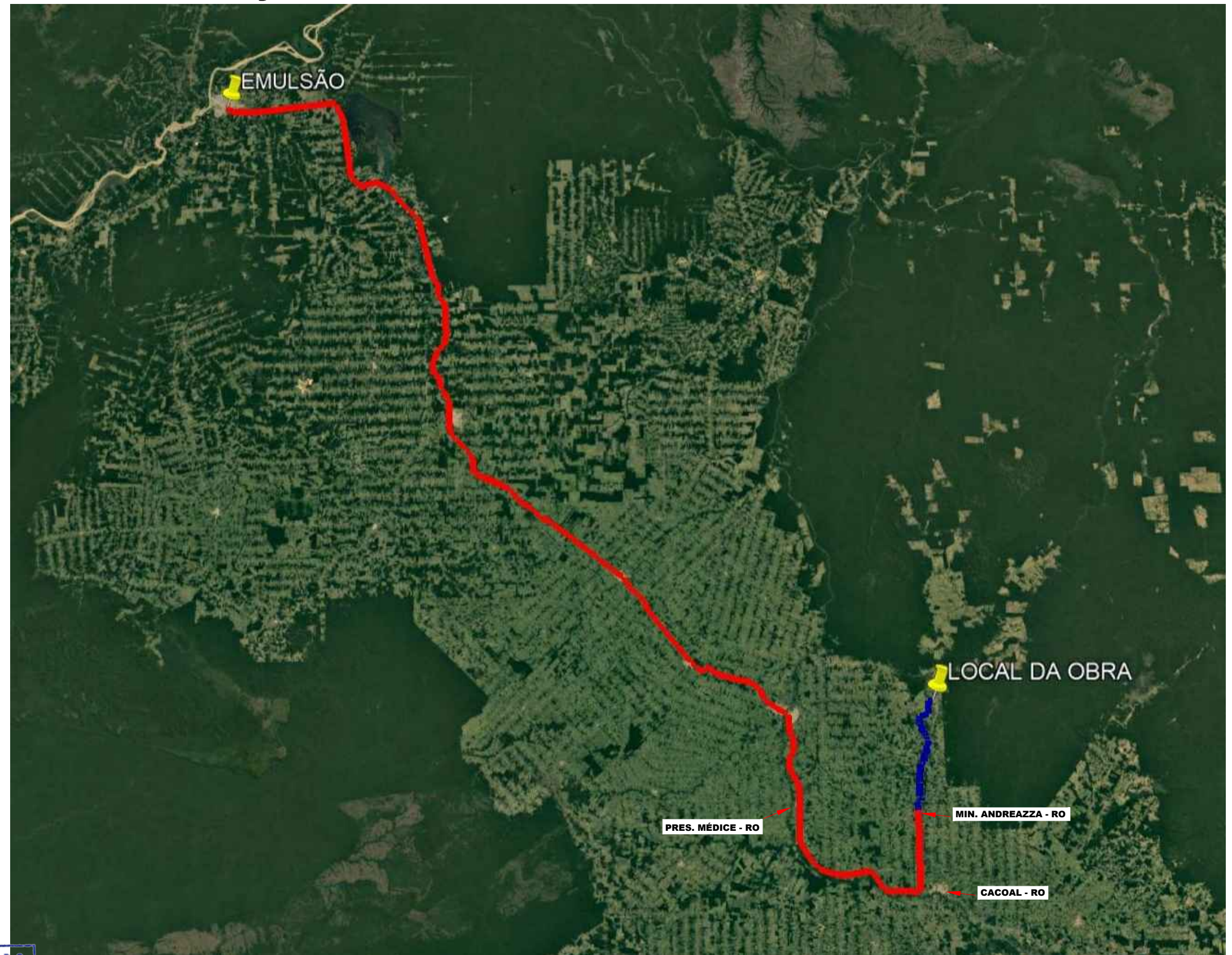

## MATERIAL BETUMINOSO

Porto Velho - RO  
 Coordenada Geográficas:  
 8°47'8.94"S  
 63°51'28.32"O

\*Transporte da emulsão asfáltica pela BR-364 até o entroncamento com a rodovia RO-471

Distância do Trecho:  
 542,00 Km, sendo:  
 494,00 Km de Trecho Pavimentado  
 48,00 Km de Trecho não Pavimentado

### Legenda:

- Trecho Pavimentado
- Trecho Revestimento Primário

**PROJETO APROVADO**  
 Prefeitura Municipal de Rondolândia - MT  
 Responsável Janete  
 Data 06/04/21

Janete Moreira Lopes  
 Responsável Técnica  
 Engenheira Civil CREA: 9742D/RO  
 Visto-MT: 2019035428  
 Decreto: nº 016/GAB/PMR/2021

Assunto:	Projeto de Pavimentação	
Escala:	Sem Escala	Autor do Projeto:
Data:	Dezembro/2020	<u>Guilherme B. Leal Guedes</u> Guilherme Borges Leal Guedes Engenheiro Civil CREA 121.878.638-8
Revisão:		

## ASSOCIAÇÃO MATO-GROSSENSE DOS MUNICÍPIOS

Coordenação de Projetos  
 Adm. Neurilan Fraga

Obra:	Pavimentação Afáltica nas Ruas das Vias Urbanas de Rondolândia
Proprietário:	Prefeitura Municipal de Rondolândia - MT
CNPJ:	04.221.486/0001-49
Local:	Av. Dom Bosco

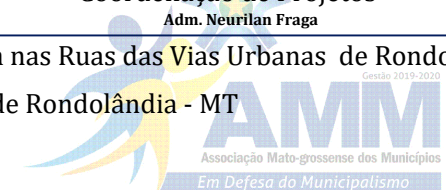

# LOCALIZAÇÃO DA JAZIDA

## JAZIDA

Coordenada Geográficas:  
10°53'53.73"S  
61°27'13.09"O

Distância do Trecho:  
7,25 Km, sendo:  
0,00 Km de Trecho Pavimentado  
7,25 Km de Trecho não Pavimentado

Proprietário:  
Prefeitura Municipal de Rondolândia - MT

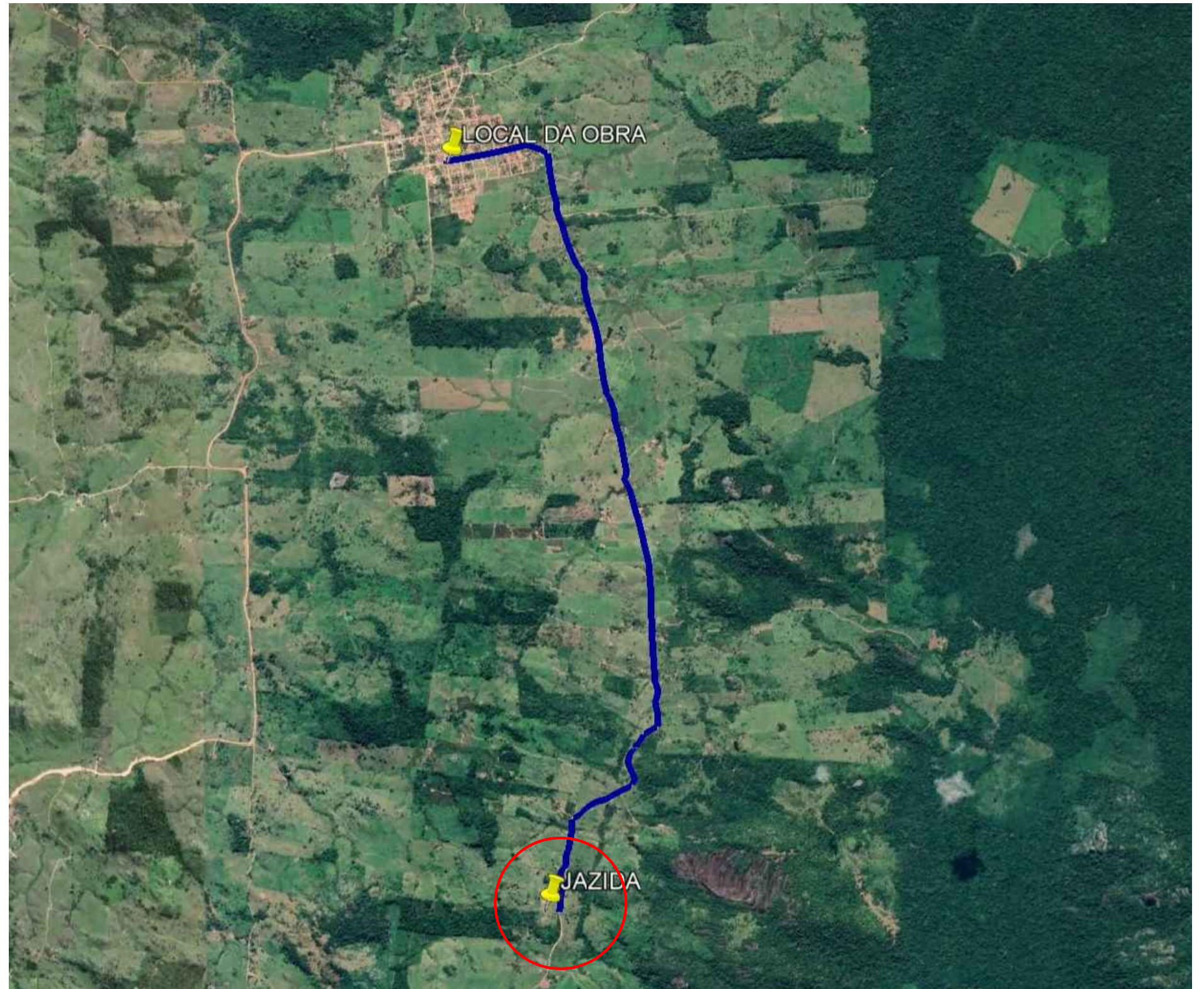

### Legenda:

- Trecho Pavimentado
- Trecho Revestimento Primário

**PROJETO APROVADO**

Prefeitura Municipal de Rondolândia - MT

Responsável *Janete*

Data *06/04/21*

*Janete Moreira Lopes*  
Responsável Técnica  
Engenheira Civil CREA: 9742/D/RO  
Visto MT: 2019035428  
Decreto: nº 016/GAB/PMR/2021

Assunto: Projeto de Pavimentação

Escala: Sem Escala

Data: Dezembro/2020

Revisão:

Autor do Projeto:

*Guilherme B. Leal Guedes*  
Guilherme Borges Leal Guedes  
Engenheiro Civil  
CREA 121.878.638-8

**ASSOCIAÇÃO MATO-GROSSENSE DOS MUNICÍPIOS**

Coordenação de Projetos  
Adm. Neurilan Fraga

Obra: Pavimentação Afáltica nas Ruas das Vias Urbanas de Rondolândia

Proprietário: Prefeitura Municipal de Rondolândia - MT

CNPJ: 04.221.486/0001-49

Local: Av. Dom Bosco

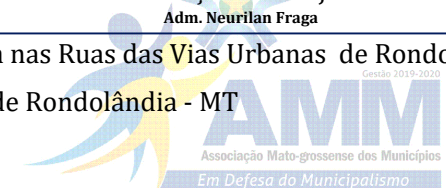

FOLHA Nº  
**PV-05**

# LOCALIZAÇÃO DA PEDREIRA

## PEDREIRA

Coordenada Geográficas:  
 Latitude: 11°28'12.20"S  
 Longitude: 61°23'15.92"O

Distância do Trecho:  
 93,60 Km, sendo:  
 45,60 Km de Trecho Pavimentado  
 48,00 Km de Trecho não Pavimentado

Proprietário:  
 Castilho Mineração

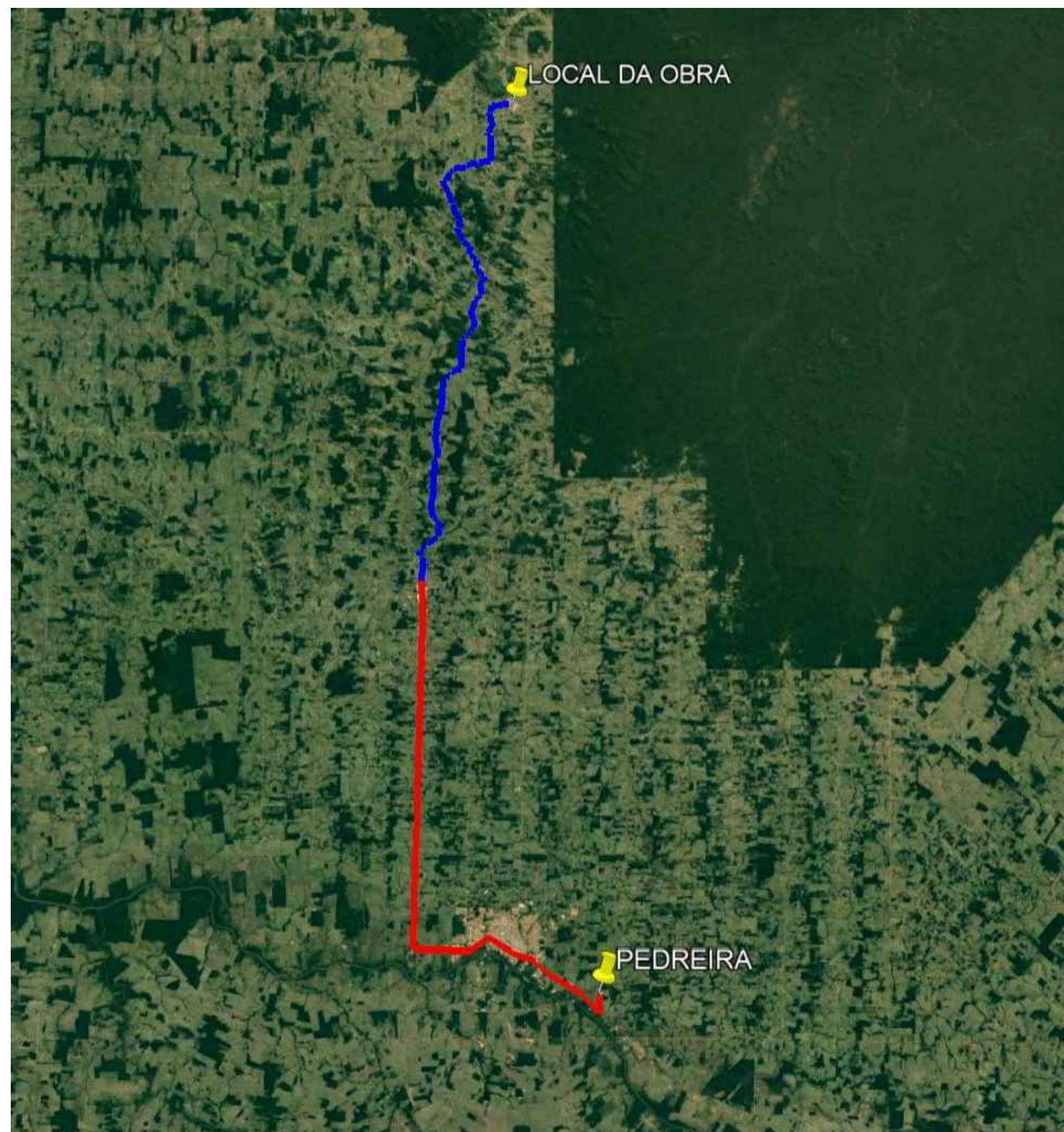

### Legenda:

- Trecho Pavimentado
- Trecho Revestimento Primário

**PROJETO APROVADO**

Prefeitura Municipal de Rondolândia - MT

Responsável *Janete*

Data *06/04/21*

*Janete Moreira Lopes*  
 Responsável Técnica  
 Engenheira Civil CREA: 9742D/RO  
 Visto MT: 2019035428  
 Decreto: nº 016/GAB/PMR/2021

Assunto:	Projeto de Pavimentação
Escala:	Sem Escala
Data:	Dezembro/2020
Revisão:	
Autor do Projeto:	<i>Guilherme B. Leal Guedes</i> Guilherme Borges Leal Guedes Engenheiro Civil CREA 121.878.638-8

<b>ASSOCIAÇÃO MATO-GROSSENSE DOS MUNICÍPIOS</b> Coordenação de Projetos Adm. Neurilan Fraga	
Obra:	Pavimentação Afáltica nas Ruas das Vias Urbanas de Rondolândia
Proprietário:	Prefeitura Municipal de Rondolândia - MT
CNPJ:	04.221.486/0001-49
Local:	Av. Dom Bosco



# LOCALIZAÇÃO DO BOTA FORA



## BOTA-FORA

Coordenada Geográficas:

10°50'54.09"S

61°27'32.01"O

Distância do Trecho:

0,50 Km, sendo:

0,00 Km de Trecho Pavimentado

0,50 Km de Trecho não Pavimentado

### Legenda:

- Trecho Pavimentado
- Trecho Revestimento Primário

**PROJETO APROVADO**

Prefeitura Municipal de Rondolândia - MT

Responsável Janete

Data 06/04/21

Janete Moreira Lopes  
Responsável Técnica  
Engenheira Civil CREA: 9742D/RO  
Visto-MT: 2019035428  
Decreto: nº 016/GAB/PMR/2021

<b>Assunto:</b>	Projeto de Pavimentação
<b>Escala:</b>	Sem Escala
<b>Data:</b>	Dezembro/2020
<b>Revisão:</b>	
<b>Autor do Projeto:</b>	<u>Guilherme B. Leal Guedes</u> Guilherme Borges Leal Guedes Engenheiro Civil CREA 121.878.638-8

## ASSOCIAÇÃO MATO-GROSSENSE DOS MUNICÍPIOS

Coordenação de Projetos  
Adm. Neurilan Fraga

<b>Obra:</b>	Pavimentação Afáltica nas Ruas das Vias Urbanas de Rondolândia
<b>Proprietário:</b>	Prefeitura Municipal de Rondolândia - MT
<b>CNPJ:</b>	04.221.486/0001-49
<b>Local:</b>	Av. Dom Bosco

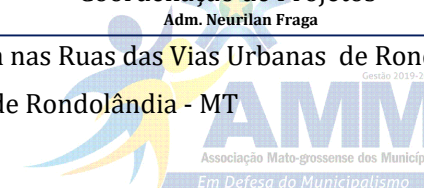



# LOCALIZAÇÃO DO AREAL

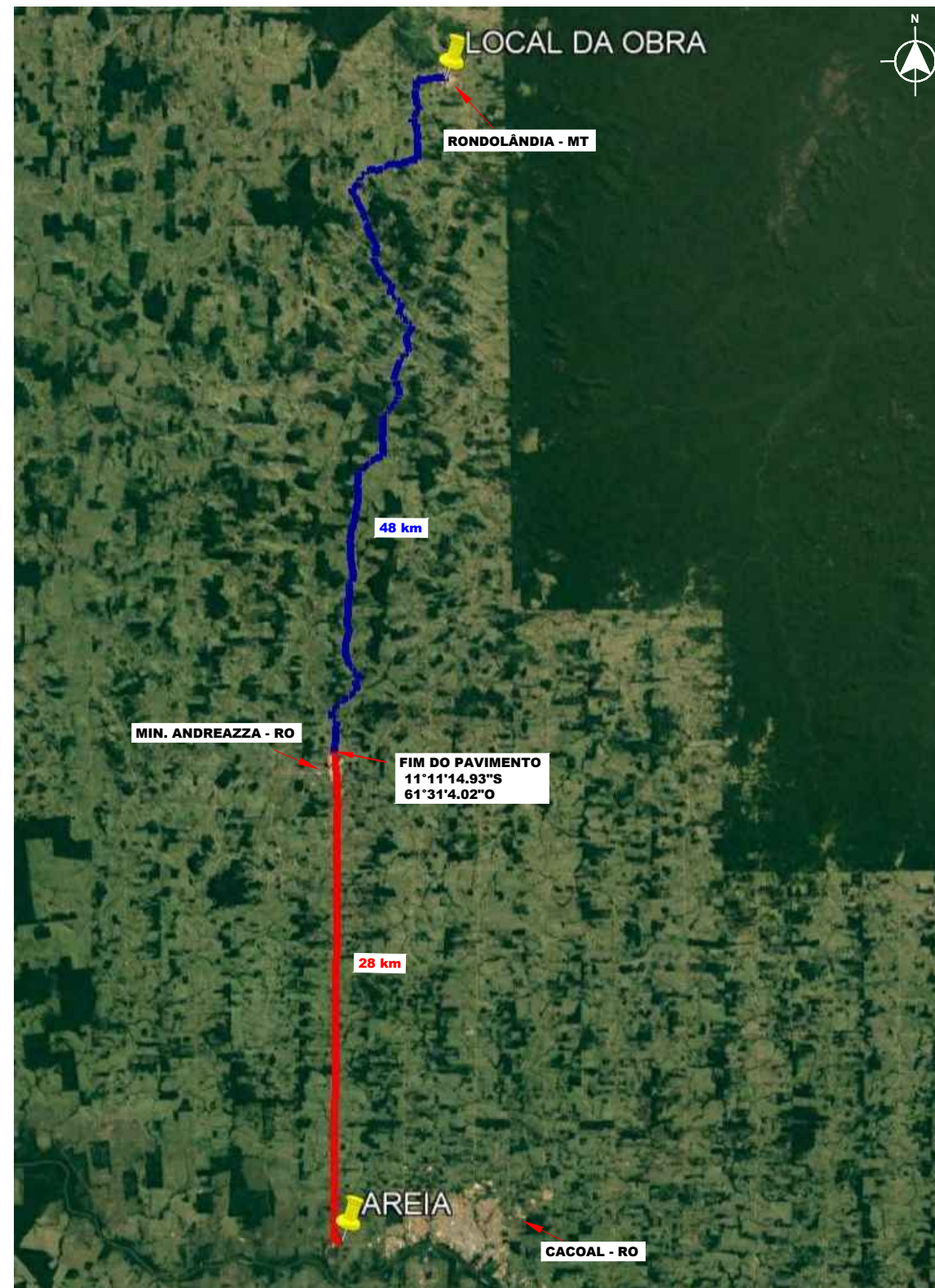

## AREAL

Coordenada Geográficas:  
11°26'23.36\"/>

BR-364, KM 244, Lore 08-A, Gleba 10,  
Setor Prosperidade, Cacoal/RO.

Rodoareia - Cacoal - RO

Distância do Trecho:  
76,00 Km, sendo:  
28,00 Km de Trecho Pavimentado  
48,00 Km de Trecho não Pavimentado

### Legenda:

- Trecho Pavimentado
- Trecho Revestimento Primário

**PROJETO APROVADO**

Prefeitura Municipal de Rondolândia - MT

Responsável Janete

Data 06/04/21

Janete Moreira Lopes  
Responsável Técnica  
Engenheira Civil, CREA: 9742D/RO  
Visto - MT: 2019035428  
Decreto: nº 016/GAB/PMR/2021

Assunto:	Projeto de Pavimentação
Escala:	Sem Escala
Data:	Dezembro/2020
Revisão:	
Autor do Projeto:	Guilherme B. Leal Guedes Engenheiro Civil CREA 121.878.638-8

## ASSOCIAÇÃO MATO-GROSSENSE DOS MUNICÍPIOS

Coordenação de Projetos  
Adm. Neurilan Fraga

Obra:	Pavimentação Afáltica nas Ruas das Vias Urbanas de Rondolândia
Proprietário:	Prefeitura Municipal de Rondolândia - MT
CNPJ:	04.221.486/0001-49
Local:	Av. Dom Bosco

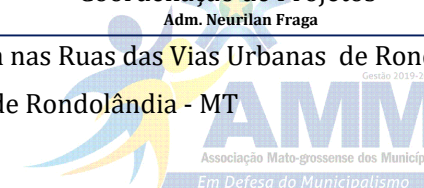

# LOCALIZAÇÃO DO PISO TÁTIL

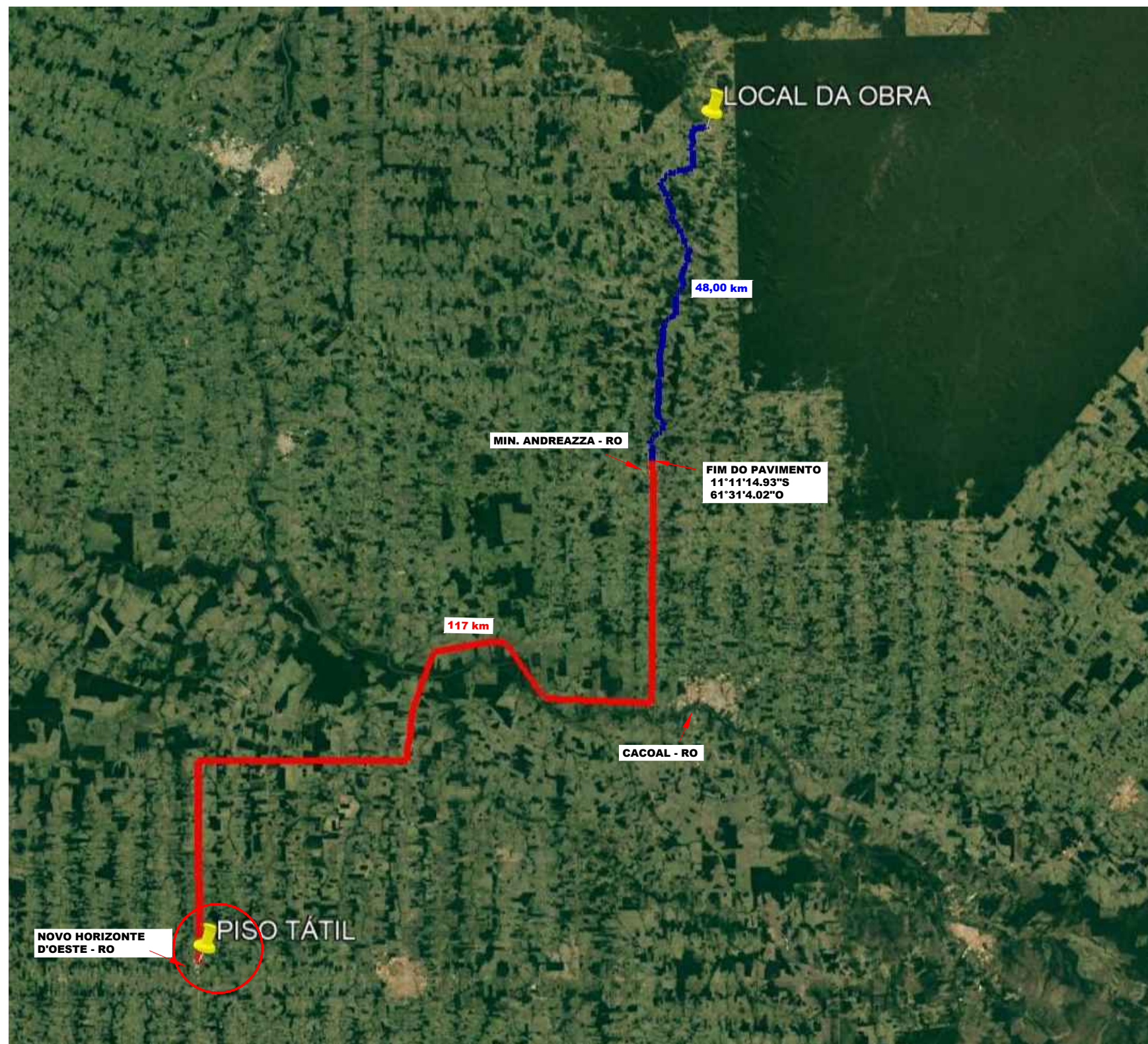

## PISO TÁTIL

Coordenada Geográficas:  
11°42'34.06\"S  
61°59'53.87\"O

Distância do Trecho:  
165,00 Km, sendo:  
117,00 Km de Trecho Pavimentado  
48,00 Km de Trecho não Pavimentado

### Legenda:

- Trecho Pavimentado
- Trecho Revestimento Primário

**PROJETO APROVADO**

Prefeitura Municipal de Rondolândia - MT

Responsável *Janete*

Data *06/04/21*

*Janete Moreira Lopes*  
Responsável Técnica  
Engenheira Civil CREA: 9742/D/RO  
Visto - MT: 2019035428  
Decreto: nº 016/GAB/PMR/2021

Assunto:	Projeto de Pavimentação	
Escala:	Sem Escala	Autor do Projeto:
Data:	Dezembro/2020	<i>Guilherme B. Leal Guedes</i> Guilherme Borges Leal Guedes Engenheiro Civil CREA 121.878.638-8
Revisão:		

## ASSOCIAÇÃO MATO-GROSSENSE DOS MUNICÍPIOS

Coordenação de Projetos  
Adm. Neurilan Fraga

Obra:	Pavimentação Afáltica nas Ruas das Vias Urbanas de Rondolândia
Proprietário:	Prefeitura Municipal de Rondolândia - MT
CNPJ:	04.221.486/0001-49
Local:	Av. Dom Bosco

