

CROQUI DE LOCALIZAÇÃO DA PEDREIRA

PEDREIRA

Coordenada Geográficas:
 Latitude: 11°28'10.31"S
 Longitude: 61°23'20.14"O

Distância do Trecho:
 93,60 Km, sendo:
 45,60 Km de Trecho Pavimentado
 48,00 Km de Trecho não Pavimentado

Proprietário:
 CASTILHO MINERAÇÃO - MT
 DNPM n° 886.135/2000

PEDREIRA CASTILHO MINERAÇÃO
 DNPM n° 886.135/2000:

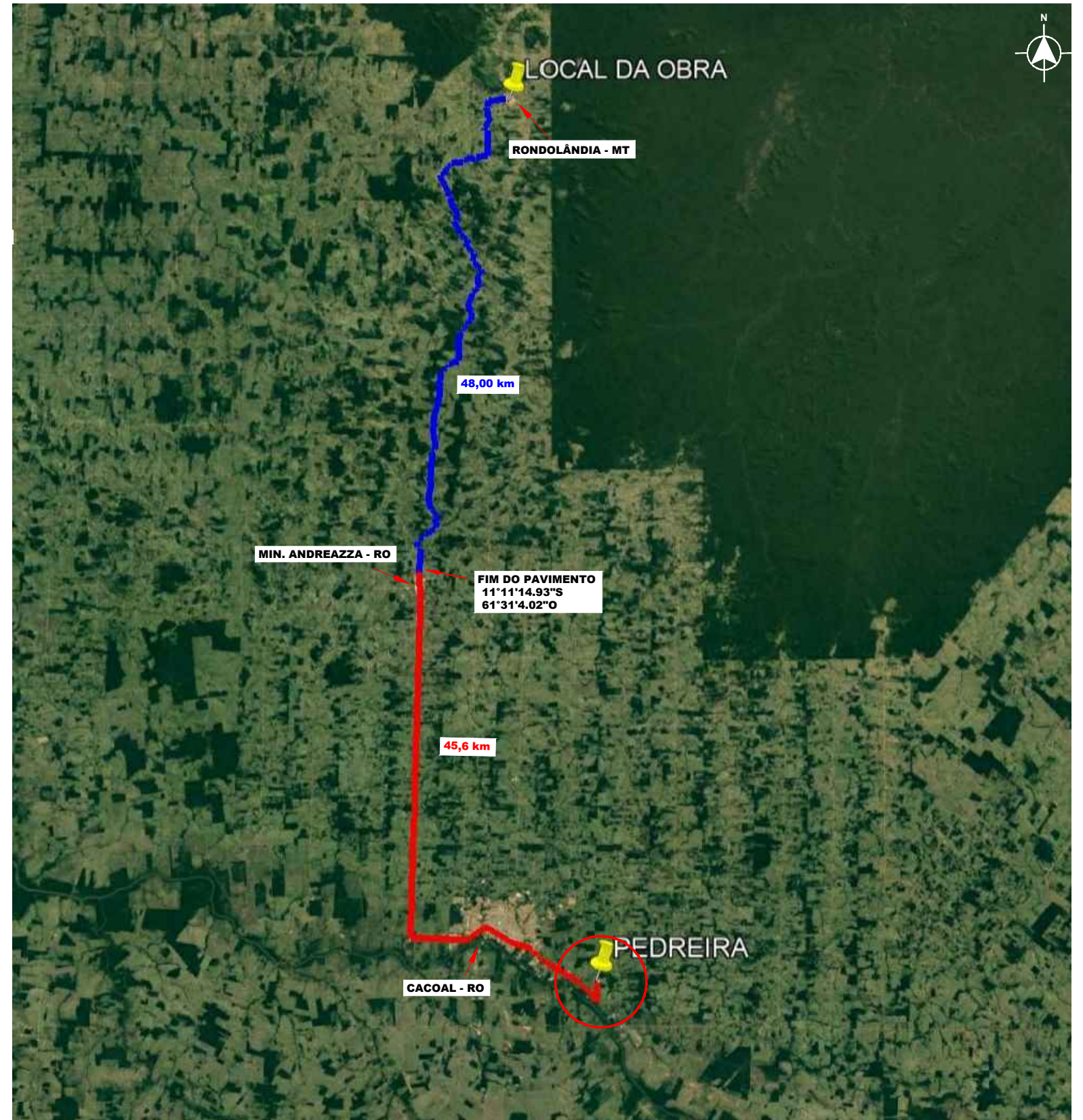

LEGENDA		ASSUNTO: PROJETO DE PAVIMENTAÇÃO		 MACKENZIE engenharia e arquitetura	MACKENZIE ENGENHARIA E ARQUITETURA Coordenação de Projetos	
— Trecho Pavimentado — Trecho Não Pavimentado	LOCAL DO ARQUIVO: PAVIMENTAÇÃO Rondolândia_PAVIMENTAÇÃO	AUTOR DO PROJETO: Janete Moreira Lopes Responsável Técnica Engenheira Civil CREA: 9742 D/RO			OBRA:	PROJETO DE PAVIMENTAÇÃO EM BLOCOS SEXTAVADOS
ESCALA: SEM ESCALA	ART: 000000-0	DATA DE ENTREGA: JUNHO/2021	DESENHO:	PROPRIETÁRIO/ CNPJ:	PREFEITURA MUNICIPAL DE RONDOLÂNDIA 04.221.486/0001-49	
		REVISÃO: 1° - 00/00/0000		ENDEREÇO:	RUAS E AVENIDAS DIVERSAS	
						FOLHA Nº PV-05