

RELATÓRIO FOTOGRÁFICO

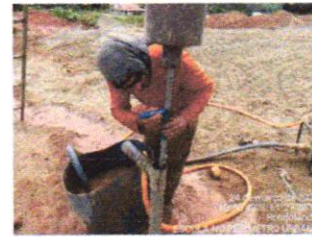

RELATÓRIO FOTOGRÁFICO

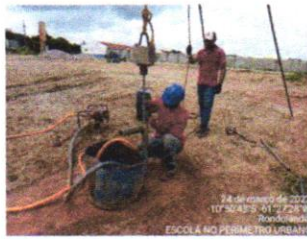
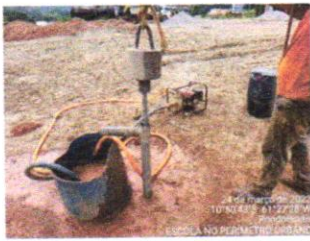
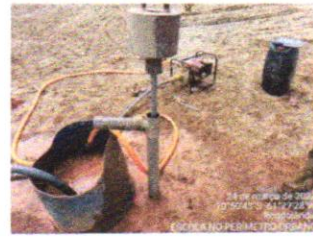

RELATÓRIO FOTOGRÁFICO

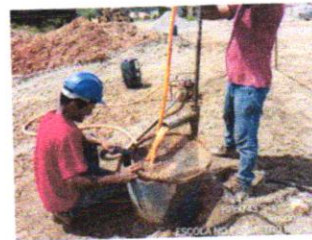
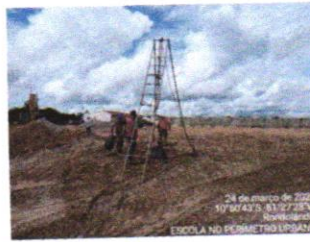
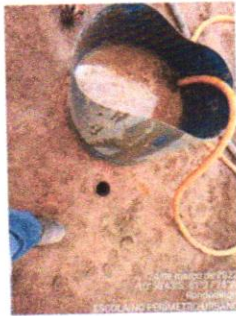

RELATÓRIO FOTOGRÁFICO

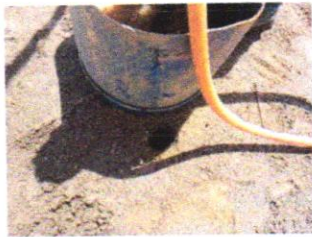

RELATÓRIO FOTOGRÁFICO

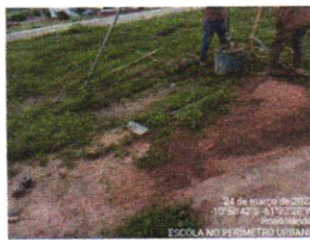

RELATÓRIO FOTOGRÁFICO

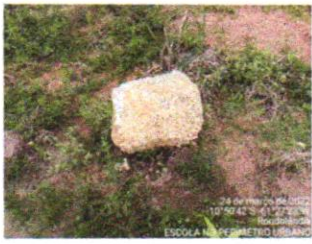

RELATÓRIO FOTOGRÁFICO



RELATÓRIO FOTOGRÁFICO

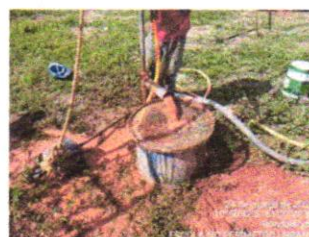
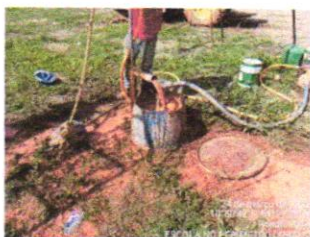



VOLUME 1/1

Obra:

ESCOLA MUNICIPAL NOVA PADRÃO 12 SALAS

2024

Local:

RUA JOSÉ RAIMUNDO DA SILVA ESQ COM RUA RIO MADEIRA

Cidade:

RONDOLÂNDIA / MT

Anexos:

• **BLOCO DE SALAS**

Responsável Técnico:

Janete Moreira Lopes
Responsável Técnica
Engenheira Civil CREA: 9742D/RO

D
O
C
U
M
E
N
T
O
S



1 PLANTA DE ALVENARIA
BLOCO 1

SUOB
Pls: _____
Rub: _____

PROJETO ARQUITETÔNICO
EDUCACIONAL
 ESCOLA MUNICIPAL NOVA PADRÃO 12 SALAS LOCALIZADA NO MUNICÍPIO DE RONDOLÂNDIA - MT
 PREFEITURA MUNICIPAL DE RONDOLÂNDIA
 04.271.180/0001-48
 ENDEREÇO: RUA JOSÉ RAMONDO DA SILVA FERREIRA RO. MADEIRA, QUADRA 14 - ALTO DO PIRATÓ PERÍMETRO URBANO
 JANEITE MOREIRA LOPES
 CREA 1742/DRO

REG. Nº: 12.680.000
 DATA: 12/04/2024

ESCALA: INDICADA
 ARQUITETO: BLOCO EDUCACIONAL 12 SALAS
 ARQ: 01/07
 PLANTA DE ALVENARIA

NOME DO ARQUITETO: JANEITE MOREIRA LOPES
 NOME DO CLIENTE: PREFEITURA MUNICIPAL DE RONDOLÂNDIA

BLOCO EDUCACIONAL PADRÃO 12 SALAS
SÉCULO XXI

Item	Descrição	Quantidade	Medida	Valor Unitário	Valor Total
1	Alvenaria de tijolo cerâmico 9x19x39	1000	m³	100,00	100.000,00
2	Alvenaria de tijolo cerâmico 9x19x39 com voos até 6m²	500	m³	150,00	75.000,00
3	Alvenaria de tijolo cerâmico 9x19x39 com voos acima de 6m²	300	m³	200,00	60.000,00
4	Alvenaria de tijolo cerâmico 9x19x39 sem voos até 6m²	200	m³	120,00	24.000,00
5	Alvenaria de tijolo cerâmico 9x19x39 sem voos acima de 6m²	100	m³	180,00	18.000,00
6	Alvenaria de tijolo cerâmico 9x19x39 voos de janelas *M2	100	m²	100,00	10.000,00
7	Alvenaria de tijolo cerâmico 9x19x39 voos de portas **M2	50	m²	150,00	7.500,00
8	Alvenaria de tijolo cerâmico 9x19x39	1000	m³	100,00	100.000,00
9	Alvenaria de tijolo cerâmico 9x19x39 com voos até 6m²	500	m³	150,00	75.000,00
10	Alvenaria de tijolo cerâmico 9x19x39 com voos acima de 6m²	300	m³	200,00	60.000,00
11	Alvenaria de tijolo cerâmico 9x19x39 sem voos até 6m²	200	m³	120,00	24.000,00
12	Alvenaria de tijolo cerâmico 9x19x39 sem voos acima de 6m²	100	m³	180,00	18.000,00
13	Alvenaria de tijolo cerâmico 9x19x39 voos de janelas *M2	100	m²	100,00	10.000,00
14	Alvenaria de tijolo cerâmico 9x19x39 voos de portas **M2	50	m²	150,00	7.500,00
15	Alvenaria de tijolo cerâmico 9x19x39	1000	m³	100,00	100.000,00

- LEGENDA**
- PAREDES (BLOCO CERÂMICO 9X19X39)
 - COM VAOS ATÉ 6M²
 - COM VAOS ACIMA DE 6M²
 - SEM VAOS ATÉ 6M²
 - SEM VAOS ACIMA DE 6M²
 - VAOS DE JANELAS *M2
 - VAOS DE PORTAS **M2

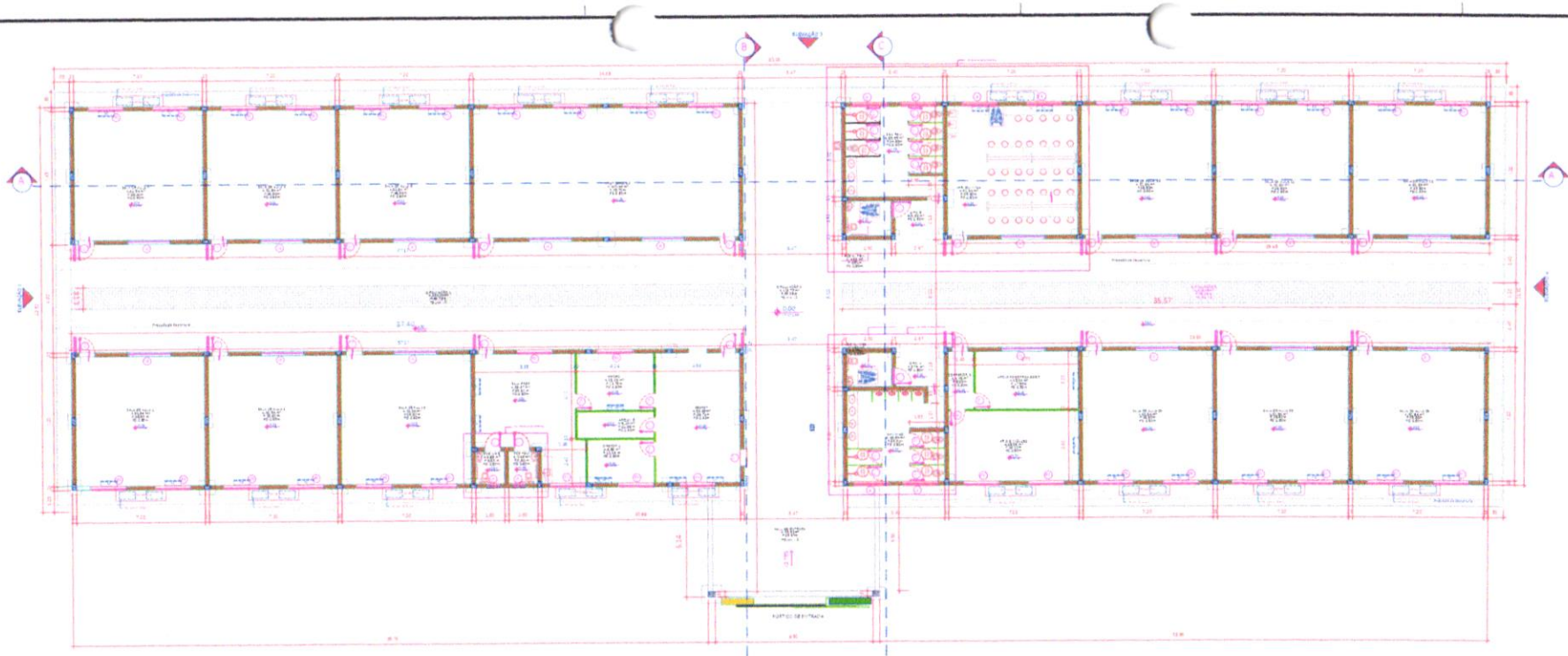

1 PLANTA BAIXA
Escala: 1/125

BLOCO EDUCACIONAL PADRÃO 12 SALAS
SEDUC MT

CATEGORIA	QUANTIDADE	DIMENSÕES		ÁREA DO VÃO (m²)	ÁREA TOTAL DO VÃO (m²)	VERGA E CONTRAVERGA (m)	MODELO/TIPO	MATERIAL	LOCAL
		LARGURA	ALTURA						
PIFOS	5	0,80	2,10	1,68	8,40	1,68	ABRIR	METÁLICA - BARRAS DE AÇO	SANITÁRIOS POR PERÍ. E MANG. (SALA DOS PROFESSORES)
PIFOS	5	0,80	2,50	2,00	10,00	2,00	ABRIR	METÁLICA - BARRAS DE AÇO	SANITÁRIOS POR PERÍ. E MANG.
PIFOS	5	0,80	2,10	1,68	8,40	1,68	ABRIR	METÁLICA - BARRAS DE AÇO	SANITÁRIOS POR PERÍ. E MANG.
PIFOS	5	0,80	2,10	1,68	8,40	1,68	ABRIR	METÁLICA - BARRAS DE AÇO	SANITÁRIOS POR PERÍ. E MANG.
PIFOS	5	0,80	2,10	1,68	8,40	1,68	ABRIR	METÁLICA - BARRAS DE AÇO	SANITÁRIOS POR PERÍ. E MANG.
TOTAL				60,00	67,92				

BLOCO EDUCACIONAL PADRÃO 12 SALAS
SEDUC MT

TIPO	DIMENSÕES		PERÍMETRO	QUANT.	ÁREA DO VÃO (m²)	ÁREA TOTAL DO VÃO (m²)	VERGA E CONTRAVERGA (m)	MODELO/TIPO	MATERIAL	LOCAL
	LARGURA	ALTURA								
P1	0,80	2,10	5,00	1,89	3,78	1,50	ABRIR	METÁLICA - BARRAS DE AÇO	SANITÁRIOS POR PERÍ. E MANG. (SALA DOS PROFESSORES)	
P2	0,80	2,50	5,00	2,00	4,00	1,50	ABRIR	METÁLICA - BARRAS DE AÇO	SANITÁRIOS POR PERÍ. E MANG.	
P3	0,80	2,10	5,00	1,89	3,78	1,50	ABRIR	METÁLICA - BARRAS DE AÇO	SANITÁRIOS POR PERÍ. E MANG.	
P4	0,80	2,10	5,00	1,89	3,78	1,50	ABRIR	METÁLICA - BARRAS DE AÇO	SANITÁRIOS POR PERÍ. E MANG.	
P5	0,80	1,50	4,00	1,28	2,56	1,00	ABRIR	METÁLICA - BARRAS DE AÇO	SANITÁRIOS POR PERÍ. E MANG.	
TOTAL				60,00	67,92					

CARIMBO

SUOB
Els: _____
Rub: _____

REVISÃO	DATA	DESCRIÇÃO
001	20/02/2023	DEFINIÇÃO DAS PRINCIPAIS BLOCS QUADRA POLIESPORTIVA E REFEITÓRIO
002	20/02/2023	EMISSÃO FINAL

PROJETO ARQUITETÔNICO

OBRA: EDUCACIONAL ESCOLA MUNICIPAL NOVA PADRÃO 12 SALAS, LOCALIZADA NO MUNICÍPIO DE RONDOLÂNDIA - MT

PROPRIETÁRIO: PREFEITURA MUNICIPAL DE RONDOLÂNDIA
 CPF: 04.221.485/0001-46

ENDEREÇO: RUA JOSÉ RAUINDO DA SILVA ESQ. RUA RIO MADEIRA, QUADRA 54, PERÍMETRO URBANO

AUTOR DO PROJETO: JANE TE MOREIRA LOPES
 CREA: 0742 D/O

RESP. EXECUÇÃO: JANE TE MOREIRA LOPES
 CREA: 0742 D/O

ESCALA: ARQUITETO: BLOCO EDUCACIONAL 12 SALAS
 INDICADA: PLANTA DE BAIXA

FOLHA Nº: ARQ 05/07

NOME DO ARQUIVO DIGITAL: ARQ-BLOCO-EDUCACIONAL.BRG

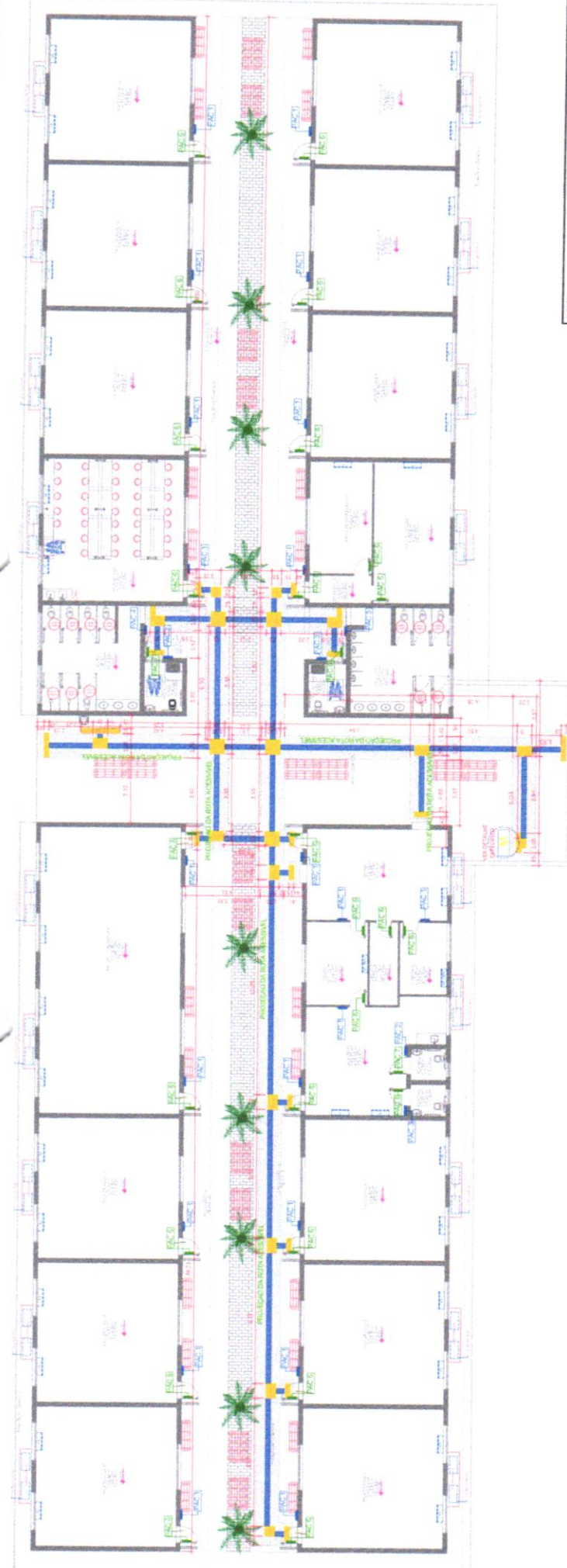

SUOB

Fis: _____

Rub: _____

PROJETO ARQUITETÔNICO

EDUCACIONAL

ESCOLA MUNICIPAL NOVA PADRÃO - 12 SALAS, LOCALIZADA NO MUNICÍPIO DE RONDONLÂNDIA - MT

PREFEITURA MUNICIPAL DE RONDONLÂNDIA

04.227-4806001-49

DESCRIÇÃO

PROJETO ARQUITETÔNICO

EDUCACIONAL

ESCOLA MUNICIPAL NOVA PADRÃO - 12 SALAS, LOCALIZADA NO MUNICÍPIO DE RONDONLÂNDIA - MT

PREFEITURA MUNICIPAL DE RONDONLÂNDIA

04.227-4806001-49

DESCRIÇÃO

PROJETO ARQUITETÔNICO

EDUCACIONAL

ESCOLA MUNICIPAL NOVA PADRÃO - 12 SALAS, LOCALIZADA NO MUNICÍPIO DE RONDONLÂNDIA - MT

PREFEITURA MUNICIPAL DE RONDONLÂNDIA

04.227-4806001-49

DESCRIÇÃO

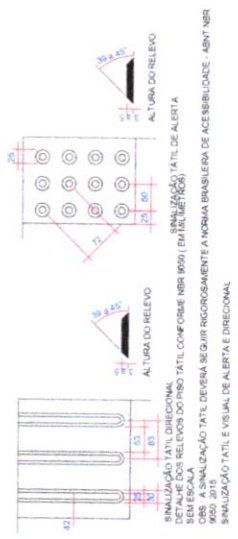
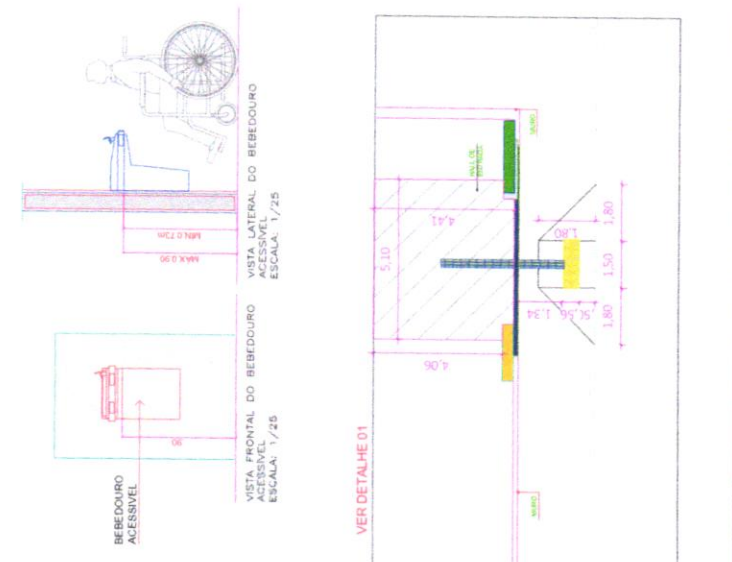



VOLUME 1/1

Obra:

ESCOLA MUNICIPAL NOVA PADRÃO 12 SALAS

2024

Local:

RUA JOSÉ RAIMUNDO DA SILVA ESQ COM RUA RIO MADEIRA

Cidade:

RONDOLÂNDIA / MT

Anexos:

• **QUADRA POLIESPORTIVA**

Responsável Técnico:

Janete Moreira Lopes
Responsável Técnica
Engenheira Civil CREA: 9742D/RO

DOCUMENTOS



GOVERNO DO ESTADO DE MATO GROSSO
Prefeitura de Rondolândia



VOLUME 1/1

Obra:

ESCOLA MUNICIPAL NOVA PADRÃO 12 SALAS

2024

Local:

RUA JOSÉ RAIMUNDO DA SILVA ESQ COM RUA RIO MADEIRA

Cidade:

RONDOLÂNDIA / MT

Anexos:

• **REFEITÓRIO**

Responsável Técnico:

Janete Moreira Lopes
Responsável Técnica
Engenheira Civil CREA: 9742D/RO

D
O
C
U
M
E
N
T
O
S

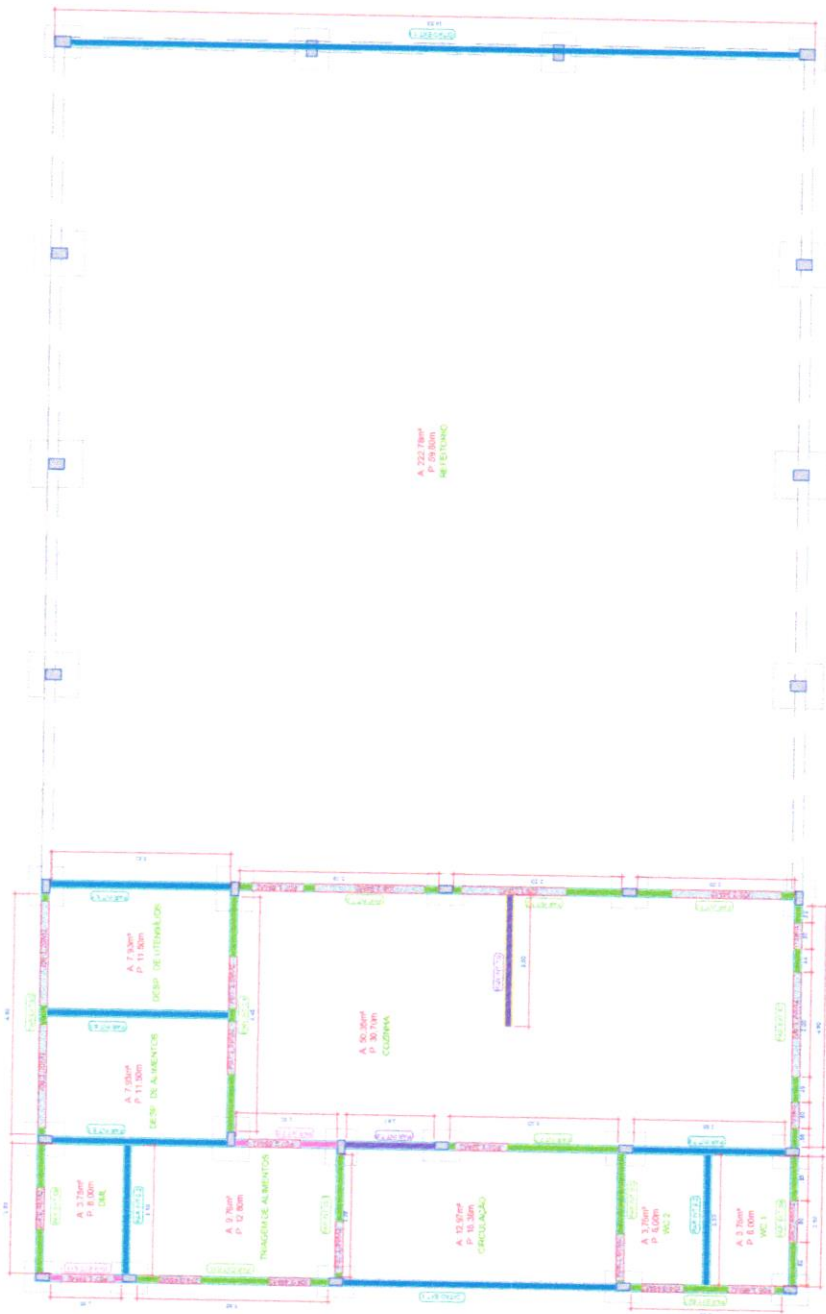

A: 222,78m²
P: 30,00m
R: 7,425



REFEITÓRIO PADRÃO G
SEDUC-MT

PLANTA QUANTITATIVA - ALVENARIAS

Item	Comp. (m)	Alt (m)	D. Várzea (m)	Qtd (m³)	Total Parcela	Total
PAR EXT 7	6,46	3,10	1,70	1,00	12,56	12,56
PAR INT 7.1	3,00	3,10	2,94	1,00	6,36	6,36
PAR INT 7.2	3,10	3,10	1,20	1,00	6,71	6,71
PAR INT 7.3	3,79	3,10	4,53	1,00	6,91	6,91
PAR INT 7.4	4,44	3,10	3,78	1,00	10,10	10,10
PAR INT 7.5	1,92	3,10	1,89	1,00	4,06	4,06
PAR INT 7.6	1,67	3,10	1,80	1,00	5,17	5,17
PAR INT 7.7	3,20	3,10	1,80	1,00	6,01	6,01
PAR INT 7.8	2,48	3,10	1,00	1,00	6,59	6,59
PAR INT 7.9	3,39	3,10	1,00	1,00	3,25	3,25
PAR EXT 8	4,66	3,10	2,40	1,00	11,86	11,86
PAR INT 8.1	3,42	3,1	1,10	1,00	11,8	11,8
PAR EXT 9	2,50	3,10	0,48	2,00	7,27	14,54
PAR EXT 9.1	2,88	3,10	3,16	1,00	6,29	6,29
PAR INT 9.2	2,40	3,10	1,00	1,00	7,25	7,25
PAR INT 9.3	2,50	3,10	1,00	1,00	6,07	6,07
PAR EXT 10	3,65	3,10	0,96	1,00	10,29	10,29
PAR INT 10.1	2,35	3,10	1,86	1,00	5,39	5,39
PAR EXT 11	1,35	3,10	1,89	1,00	2,19	2,19
OTÃO EST	14,51	0,87	2,00	1,00	12,54	12,54
Total						196,37

LEGENDA

---	PAREDES (BLOCO CERÂMICO 30x20x10)
---	COM VÁZIOS ATE 6M
---	SEM VÁZIOS ATE 6M
---	SEM VÁZIOS ACIMA DE 6M
---	SEM VÁZIOS ACIMA DE 6M
---	VÁZIOS DE JANELAS *M2
---	VÁZIOS DE PORTAS **M2

ÁREA UNIT	COM VÁZIO	SEM VÁZIO
	Atm m²	Acima de 6m²
14,30	0,00	0,00
30,30	0,00	0,00
9,31	0,00	0,00
11,75	0,00	0,00
13,89	0,00	0,00
5,95	4,06	0,00
5,18	0,00	3,17
9,91	0,00	8,08
6,91	0,00	0,00
3,75	0,00	3,75
14,46	0,00	8,92
10,86	0,00	11,86
7,75	0,00	0,00
6,91	0,00	6,78
7,75	0,00	0,00
7,75	0,00	7,75
11,75	0,00	6,07
7,30	0,00	10,29
4,91	2,28	5,39
12,62	0,00	0,00
	6,35	30,02
	8,33	73,71

SUOB
Fls: _____
Rub: _____

PROJETO ARQUITETÔNICO

EDUCACIONAL
ESCOLA MUNICIPAL NOVA PADRÃO - 12 SALAS - LOCALIZADA NO
MUNICÍPIO DE RONDOLÂNDIA - MT

PROJETA E EXECUTOU:
MUNICÍPIO MUNICIPAL DE RONDOLÂNDIA - MT
04.271.489/0001-40

PROJETA E EXECUTOU:
RUA JOSE FARMACÓDIA SILVA ESQ. RUA DO MADEIRA GUARUÁ 54
PÉDRETO (RONDOLÂNDIA)

AUTOR DO PROJETO:
JANETE MOREIRA LOPES
CREA: 9742 DRO

PROJ. E EXECUTADO:
DRA. CAU

REVISÃO:
REFEITÓRIO PADRÃO

1/50

PLANTA DE ALVENARIA DO REFEITÓRIO

ARQ 01/05

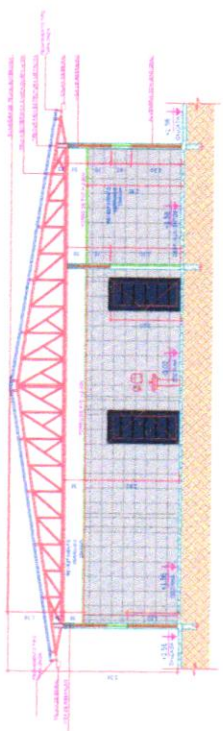

4 - CORTES SE
1/4

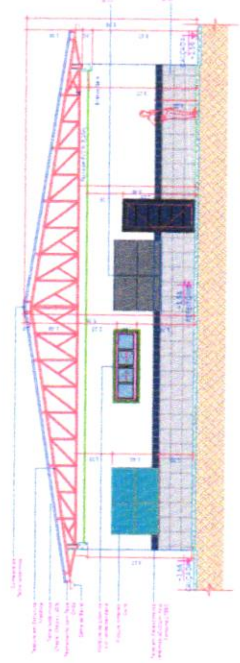

5 - CORTES SE
1/4

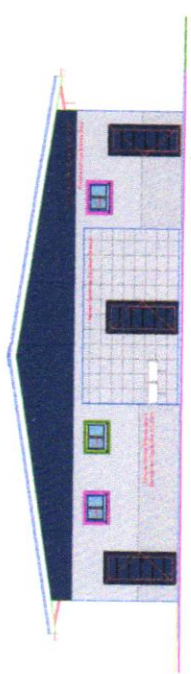

10 - ELEVACAO SE
1/4

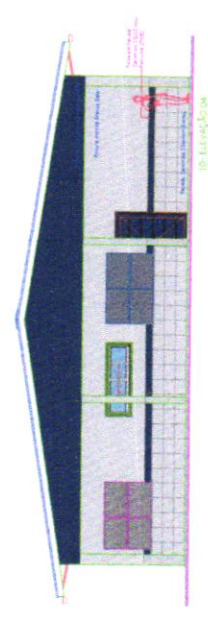

10 - ELEVACAO SE
1/4

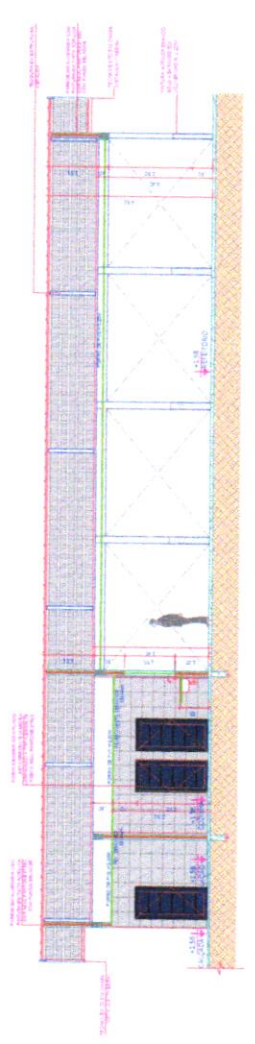

8 - CORTES AS
1/4

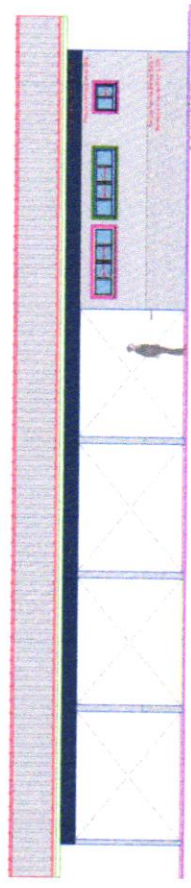



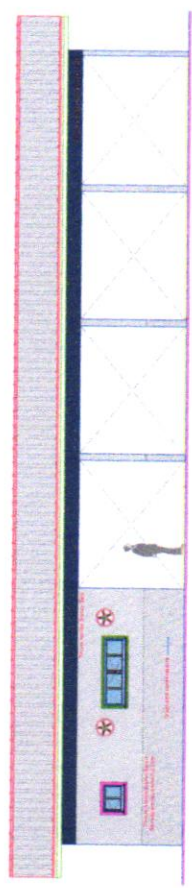



11 - ELEVACAO SE
1/4



11 - ELEVACAO SE
1/4

LEGENDA - CORES E REVESTIMENTOS

-  PINTURA ACRILICA
COR VERDE BANDEIRA
-  PINTURA ACRILICA
COR AMARELO OURO
-  PINTURA ACRILICA
COR AZUL PANTONE 2758C
-  PINTURA ACRILICA
COR BRANCO GELO
-  PINTURA ACRILICA
COR BRANCO GELO + LIQUIBRILHO
-  REVESTIMENTO CERAMICO
20X20 AZUL PANTONE 2758C
-  REVESTIMENTO CERAMICO
33X44 BRANCO

STUDIOS

PS: _____
Rub: _____

DEBORA

DATA	REVISAO	FEITO POR	REVISADO POR

PROJETO ARQUITETONICO

EDUCACIONAL
ESCOLA MUNICIPAL NOVA PADRAO T2 SALAS LOCALIZADA NO
MUNICIPIO DE RONDOLANDIA - MT
PREFEITURA MUNICIPAL DE RONDOLANDIA
04.221.486/0001-49

PROJETO: BILAN JOSE MARINHO DA SILVA ESG. RUA RUI MACHES DE GUADARDA 54
PERIMETRO URBANO

PROJ. ARQUITETO: JANETE MOREIRA LORES
CREA: 9742 D/RO

PROJ. P/REVISAR: _____
DATA: _____

PROJ. ARQUITETO: _____
DATA: _____

ESCALA: 1/75

RELATORIO: REFETORIO PADRAO
CORTESE ANTYCORTE BBT CORTE CC
ELEVACOES 1, 2, 3, 4

ARQ 03/05

NOME DO PROJETO: ESCOLA ANTE 2014



GOVERNO DO ESTADO DE MATO GROSSO
Prefeitura de Rondolândia



VOLUME 1/1

Obra:

ESCOLA MUNICIPAL NOVA PADRÃO 12 SALAS

2024

Local:

RUA JOSÉ RAIMUNDO DA SILVA ESQ COM RUA RIO MADEIRA

Cidade:

RONDOLÂNDIA / MT

Anexos:

- **DETALHAMENTOS**

Responsável Técnico:

Janete Moreira Lopes
Responsável Técnica
Engenheira Civil CREA: 9742D/RO

DOCUMENTOS

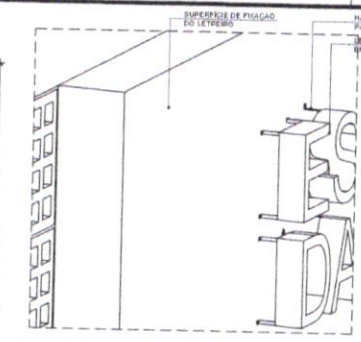
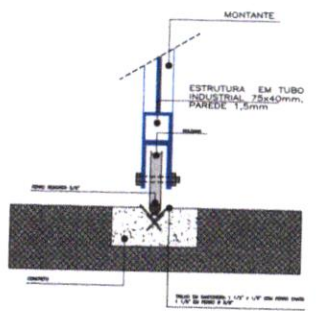
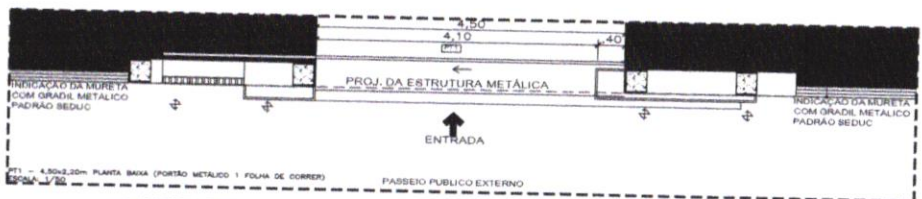
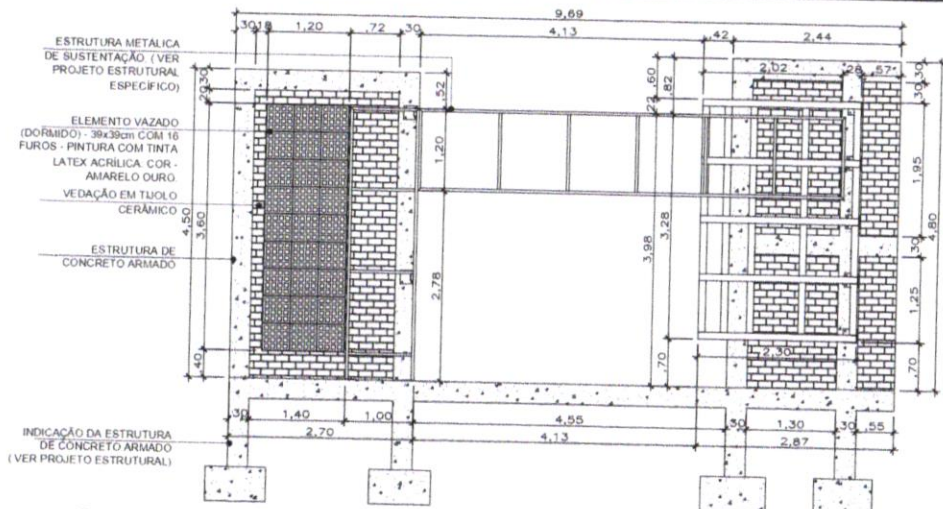

18 DET. FIXAÇÃO ACM
ESCALA 1:25

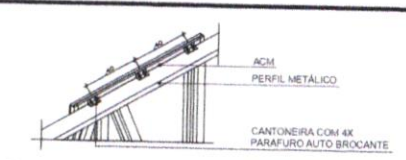

- OBSERVAÇÕES:**
1. CONFERIR MEDIDAS IN LOCO.
 2. PREVER QUATRO PONTOS DE ILUMINAÇÃO TIPO SPOT UP LIGHT NO PISO JUNTO A FACHADA FRONTAL DO PÓRTICO.
 3. CONSIDERAR E QUANTIFICAR DEMOLIÇÃO DE MURO, PORTÃO, GRADIL OU SEMELHANTE PARA QUE O PÓRTICO SEJA INSTALADO. A QUANTIFICAÇÃO DO MATERIAL DEVE SER INSERIDA NA PLANILHA DE DEMOLIÇÃO GERAL DO PROJETO ARQUITETÔNICO.
 4. AS DIMENSÕES DO PROJETO ARQUITETÔNICO CONSIDERAM O PÓRTICO EM SEU ACABAMENTO FINAL. ATENTAR-SE AO ALINHAMENTO ENTRE ACABAMENTO DE ALVENARIA/CONCRETO COM O ALUMÍNIO COMPOSTO, ACM.

SUOB

Fis: _____

Rub: _____

REVISÃO	DATA	EMISSÃO INICIAL	DESCRIÇÃO

SEDUC
Secretaria de Estado de Educação
Estado de Mato Grosso

PROJETO ESPECIALIDADE

OBRA: EDUCACIONAL ESCOLA MUNICIPAL NOVA PADRÃO 12 SALAS, LOCALIZADA NO MUNICÍPIO DE RONDOLÂNDIA - MT

PROPRIETÁRIO: PREFEITURA MUNICIPAL DE RONDOLÂNDIA
CPF: CNPJ: 04.221.486/0001-49

ENDEREÇO: RUA JOSÉ RAIMUNDO DA SILVA, QUADRA 54 - PERÍMETRO URBANO

AUTOR DO PROJETO: CREA: CAU: [assinatura]

RESP. P/ EXECUÇÃO: CREA: CAU: [assinatura]

ESCALA: INDICADA

ASSUNTO: ESTRUTURA, DETALHES

FOLHA Nº: ESP 02/02

NOME DO ARQUIVO DIGITAL: 2022- ARG- CADERNO DE DETALHES- 1- PÓRTICO COM ELÉTRICA- R7.dwg

SERVIÇOS AUTOMÁTICOS REPRODUZIDOS SOB O REGISTRO DE PROTEÇÃO DE DADOS DO CÓDIGO CIVIL E RESOLUÇÃO CONPRA 388/7. NENHUMA PARTE DESSE PROJETO PODEM SER REPRODUZIDA, EXECUTADA OU TRANSMITIDA SEM AUTORIZAÇÃO PRÉVIA POR ESCRITO AJUNTO DOS AUTORES DO PROJETO E EMISSÃO DE NOTAS FISC.

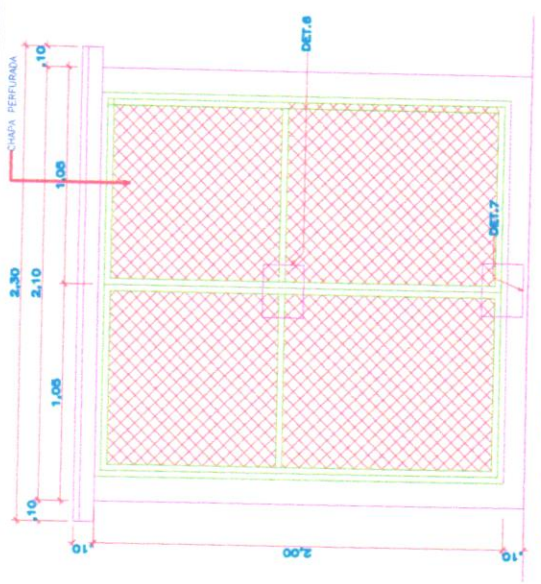

ELEVACAO 1 - DEP. LIXO
Escala: 1/25

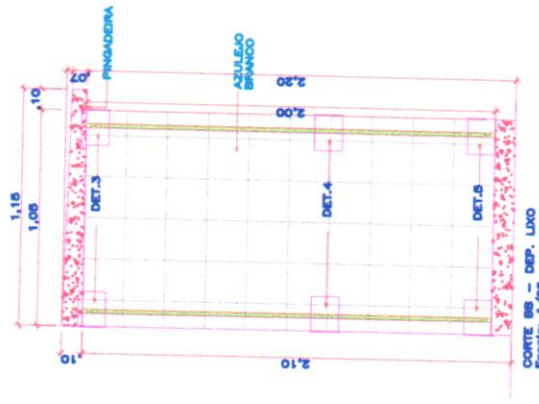

CORTE 99 - DEP. LIXO
Escala: 1/25

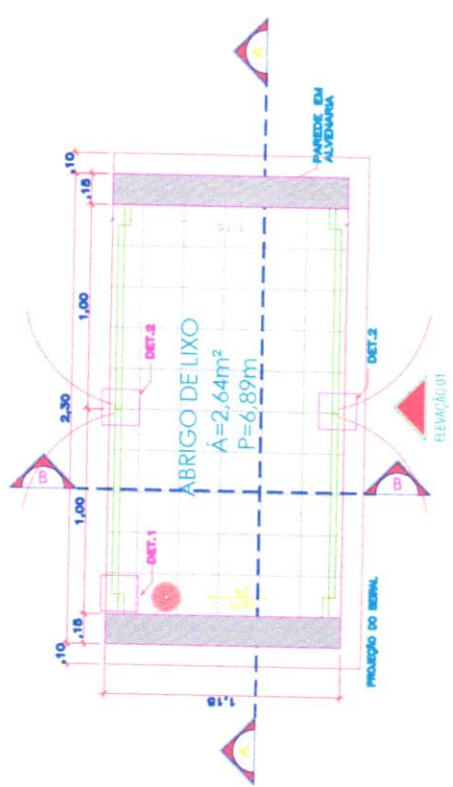

PLANTA BAZZA - DEP. LIXO
Escala: 1/25

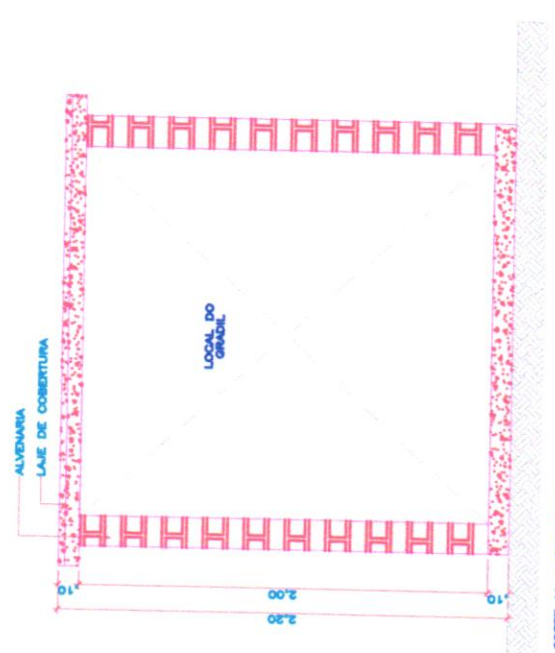

CORTE A1 - DEP. LIXO
Escala: 1/25

LEGENDA: PERFIS DE FERRO

1	TUBO QUADRADO DE 1" X 1", ee 1,90mm	5	CHAPA FERFURADA, ee 1,0mm; EC=3,0mm; ØEURO= 2,0mm; AA=40%
2	TREFILADO 1" DE 1" X 1/8"	6	PARAFUSO GALVANIZADO E BUCHA S6
3	BARRA CHATA DE 3/4" X 1/8"	7	REBITE MACIÇO 3/16" X 1/2"
4	TREFILADO 1" DE 1" X 1/8"	8	REBITE MACIÇO 3/16" X 1"

R00 08/2022 DESCRIÇÃO



PROJETO ARQUITETONICO
CADERNO DE DETALHES

AUTOR
 Jony de Almeida Lopes
 Engenheiro Civil (CR-12345)

ASSUNTO
 ABRIGO DE LIXO

ESCALA
 INDICADA

DATA
 AGO/2022

FOLHA Nº
 ARQ

06/13

PROPRIETARIO
 SECRETARIA DE ESTADO DE EDUCACAO - SEDUC

CPF: CNPJ
 03.507.415/0008-10

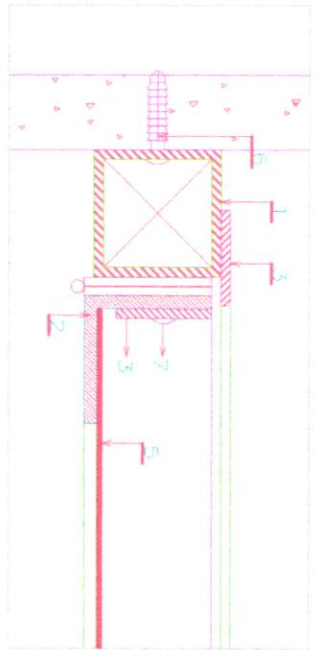

DET 1
ESS:V110

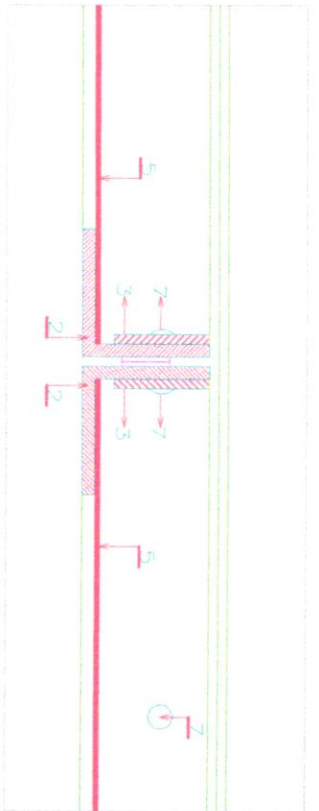

DET 2
ESS:V110

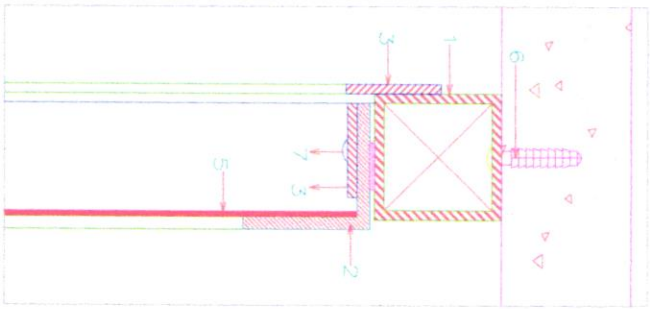

DET 3
ESS:V110

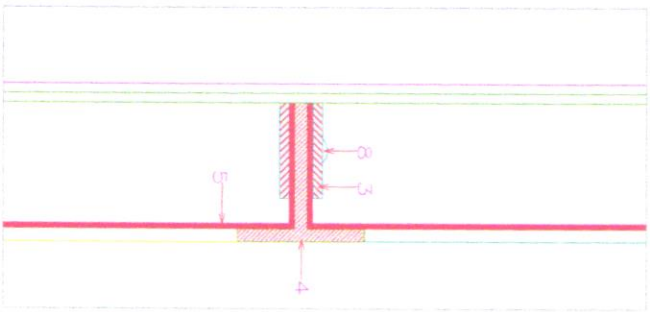

DET 4
ESS:V110

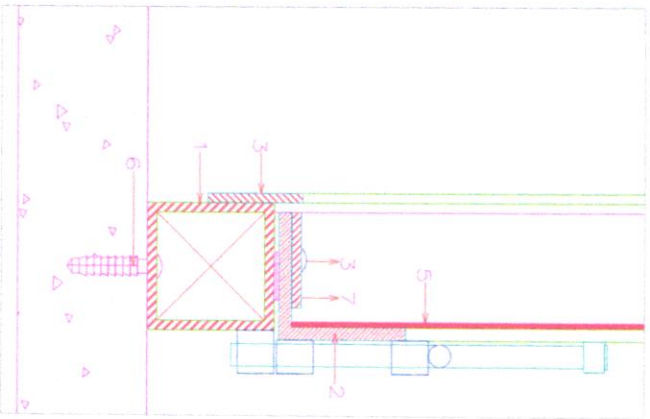

DET 5
ESS:V110

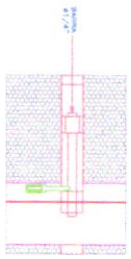

DET 4
TET:V1

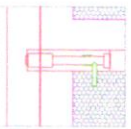

DET 7
TET:V1

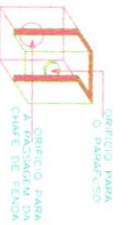

DET 10
DET 10 PARA
CHAVE DE TENDA

R00 08/2022 DESCRIÇÃO



PROJETO ARQUITETÔNICO
CADERNO DE DETALHES

ÁREA EDUCACIONAL

AUTORES
ARQUITETO
ARQUITETA

ASSINTO
ABRIGO DE LIXO

PROJETO ARQUITETÔNICO
SECRETARIA DE ESTADO DE EDUCAÇÃO - SEDUC
CNPJ Nº 03.507.415/0008-10

ESCALA
INDICADA

DATA
AQU 2022

07/13
ARQ

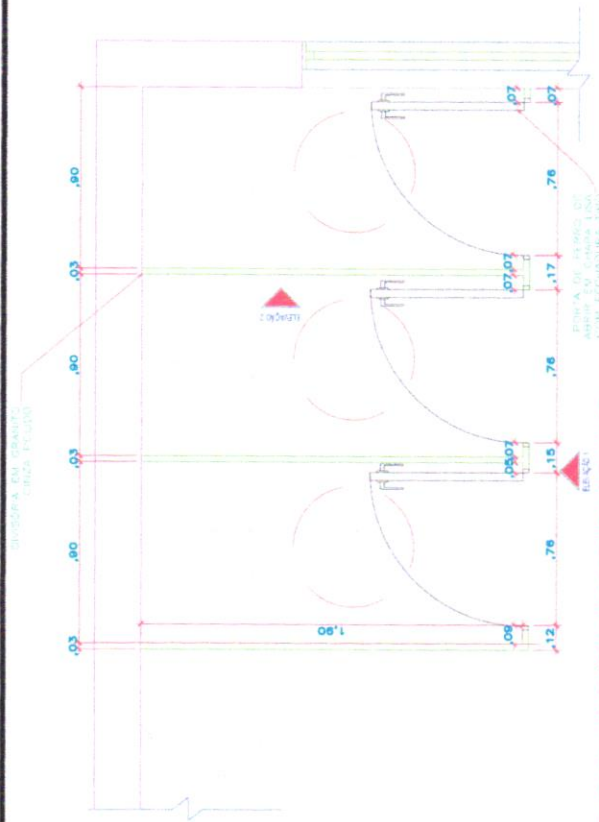

1 PLANTA BAIXA - DIVISÓRIA 1 BANHEIRO FEMININO
ESCALA 1/25

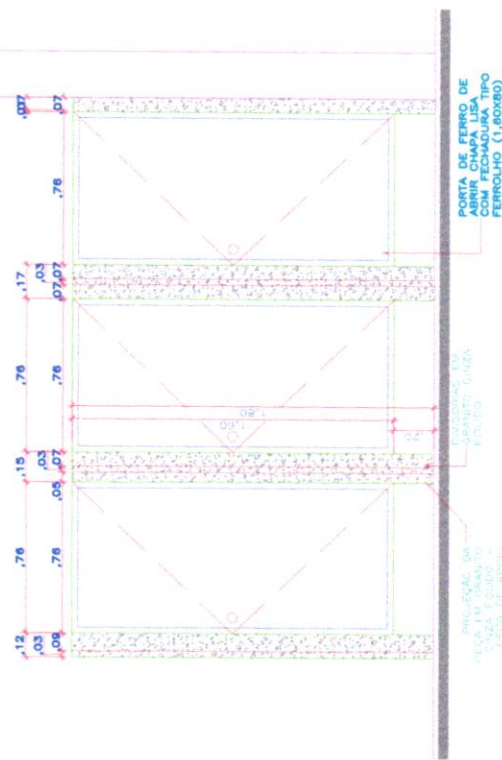

2 ELEVÇÃO 01 - DIVISÓRIA 1 BANHEIRO FEMININO
ESCALA 1/25

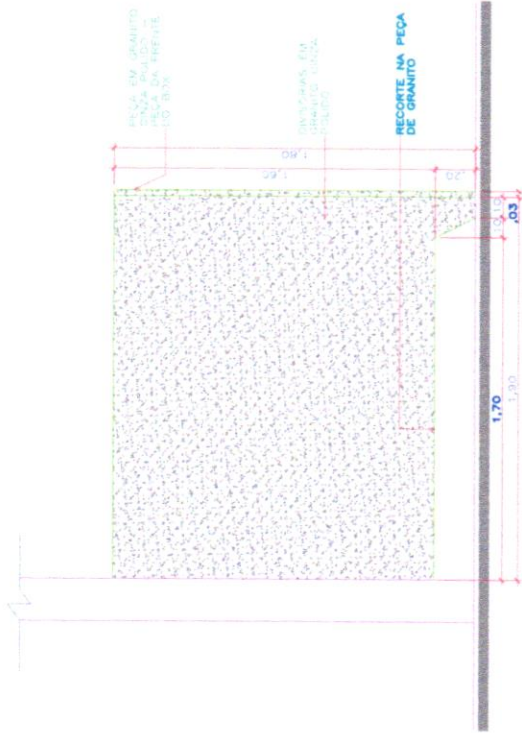

3 ELEVÇÃO 02 - DIVISÓRIA 1 BANHEIRO FEMININO
ESCALA 1/25

SUOB
Fis: _____
Rub: _____

R00	DESCRIÇÃO
	<p>PROJETO ARQUITETÔNICO CADERNO DE DETALHES</p>
	<p>AUTOR: <i>Jonny Medeiros Lopes</i> Desenhista Profissional</p> <p>ASSUNTO: DIVISÓRIAS 1 BANHEIRO FEMININO PLANTA BAIXA / ELEVÇÕES</p> <p>ESCALA: INDICADA</p> <p>DATA: JULHO/2022</p>
	<p>EDUCACIONAL ESCOLA MUNICIPAL NOVA PADRÃO 12 SALAS LOCALIZADA NO MUNICÍPIO DE RONDOLÂNDIA - MT</p> <p>PROPRIETÁRIO: PREFEITURA MUNICIPAL DE RONDOLÂNDIA CPF/CNPJ: 04.221.486/0001-49</p>
	<p>FOUNAVY ARQ</p> <p>01 / 05</p>

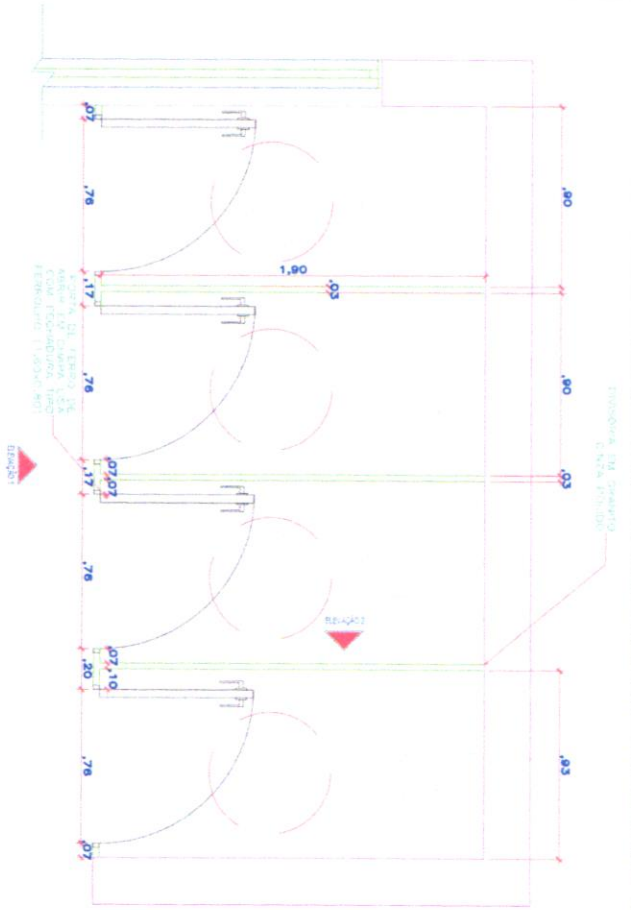

1 PLANTA BAIXA - DIVISÓRIA 2 BANHEIRO FEMININO
ESCALA 1:25

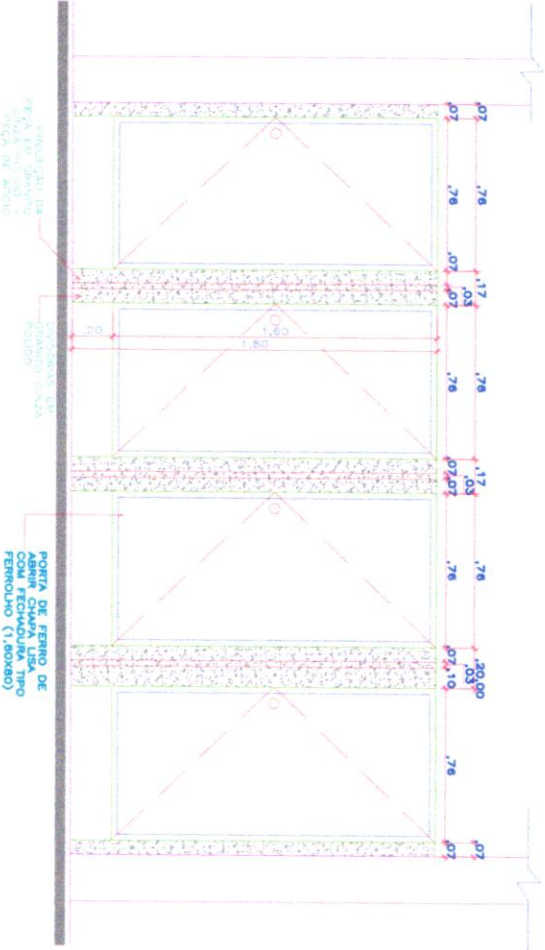

2 ELEVACÃO 01 - DIVISÓRIA 2 BANHEIRO FEMININO
ESCALA 1:25

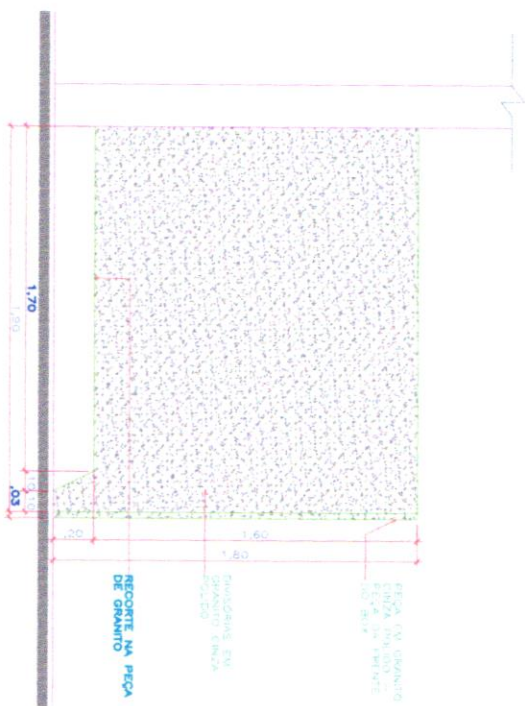

3 ELEVACÃO 02 - DIVISÓRIA 2 BANHEIRO FEMININO
ESCALA 1:25

SUOB
Els: _____
Rub: _____

R00	DESCRIÇÃO	AUTOR	DATA
	 PROJETO ARQUITETÔNICO CADERNO DE DETALHES	JANETE MOREIRA LOPES ORLA 9742 DHO	
	EDUCACIONAL ESCOLA MUNICIPAL NOVA PADRÃO 12 SALAS LOCALIZADA NO MUNICÍPIO DE RONDOLÂNDIA - MT	ASSISTENTE DIVISÓRIAS 2 BANHEIRO FEMININO PLANTA BAIXA / ELEVACÕES	
	PROJETO PREFEITURA MUNICIPAL DE RONDOLÂNDIA CPM (CPL) 04.221.486/0001-49	ESCOLA INDICADA	JULHO/2022

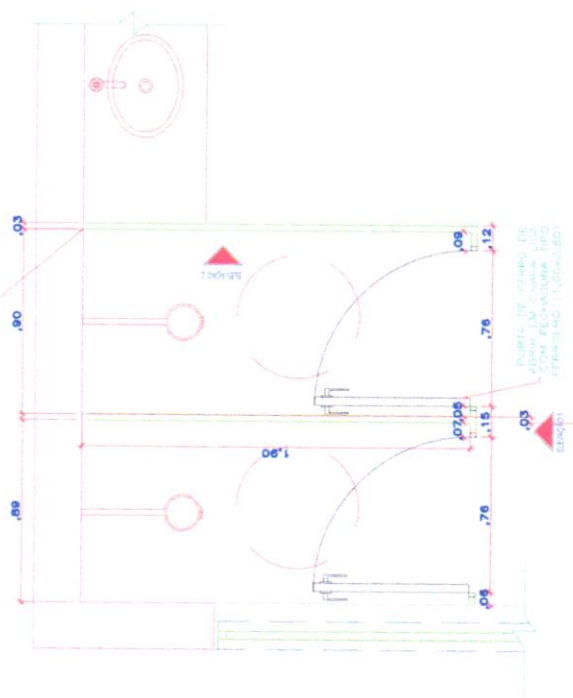

1 PLANTA BAIXA - DIVISÓRIA 1 BANHEIRO MASCULINO
ESCALA 1/25

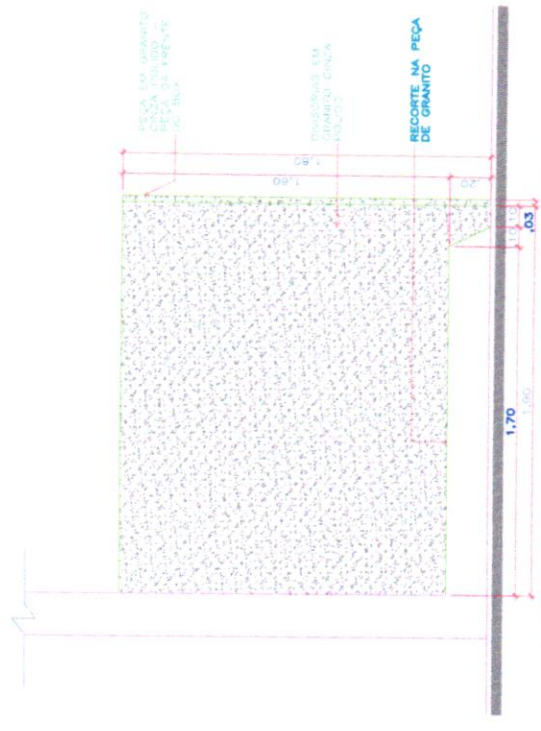

3 ELEVÇÃO 02 - DIVISÓRIA 1 BANHEIRO MASCULINO
ESCALA 1/25

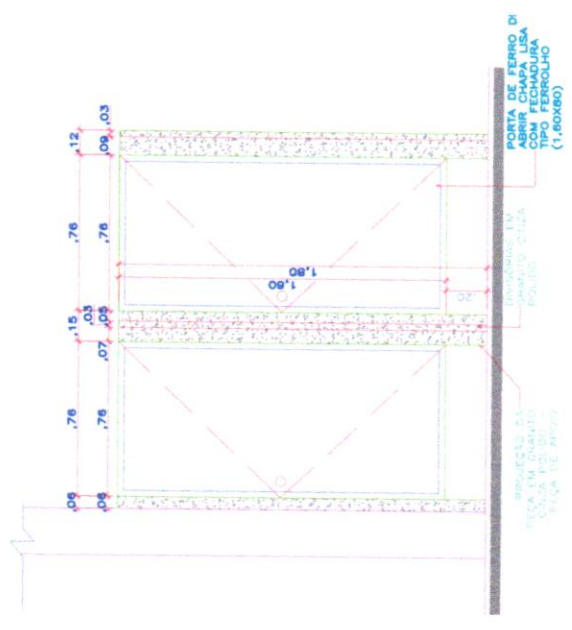

2 ELEVÇÃO 01 - DIVISÓRIA 1 BANHEIRO MASCULINO
ESCALA 1/25

SUOB
Pls: _____
Rub: _____

R00	DESCRIÇÃO		
		AUTOR	JANETE MOREIRA LOPES CREA 9742 DRO
		ASSUNTO	DIVISÓRIA 1 BANHEIRO MASCULINO PLANTA BAIXA / ELEVÇÕES
		ESCALA	INDICADA
		PROPRIETÁRIO	PREFEITURA MUNICIPAL DE RONDOLÂNDIA
		CPPI CNUJ	04.221.486/0001-49
		DATA	JULHO/2022
		FECHURA	ARQ
			03 / 05

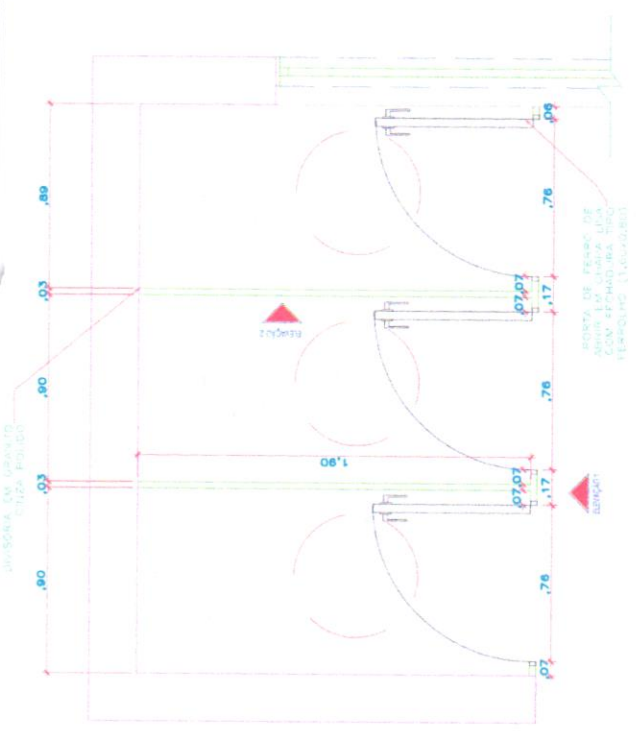

1 PLANTA BAIXA - DIVISÓRIA 2 BANHEIRO MASCULINO
ESCALA 1/25

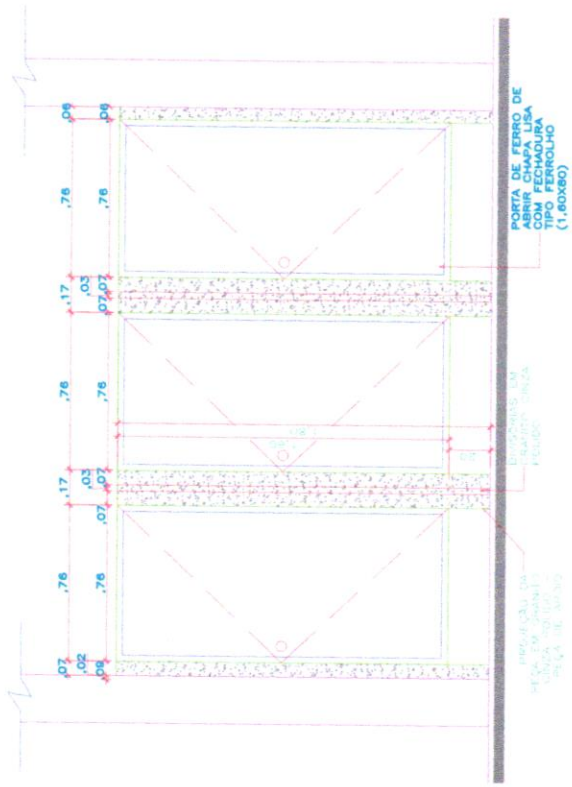

2 ELEVAÇÃO 01 - DIVISÓRIA 2 BANHEIRO MASCULINO
ESCALA 1/25

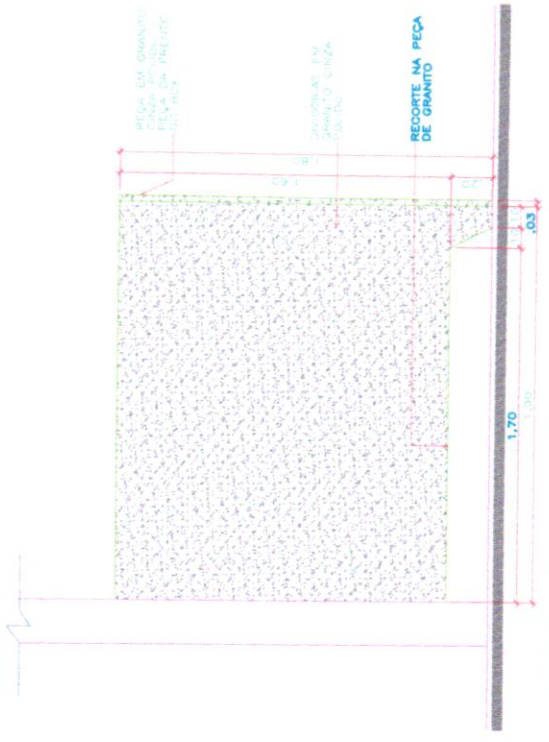

3 ELEVAÇÃO 02 - DIVISÓRIA 2 BANHEIRO MASCULINO
ESCALA 1/25

SUOB
Fls: _____
Rub: _____

ROO	DESCRIÇÃO
	<p>PROJETO ARQUITETÔNICO CADERNO DE DETALHES</p>
AUTOR	 Autor: Augusto Luiz Lopes Engenheiro Arquiteto RBR 000000000
ASSUNTO	DIVISÓRIA 2 BANHEIRO MASCULINO PLANTA BAIXA / ELEVAÇÕES
ESCALA	INDICADA
DATA	JULHO/2022
PROPRIETÁRIO	PREFEITURA MUNICIPAL DE RONDOLÂNDIA
CPF/CNPJ	04.221.486/0001-49
FOLHA Nº	04 / 05
ARQ	

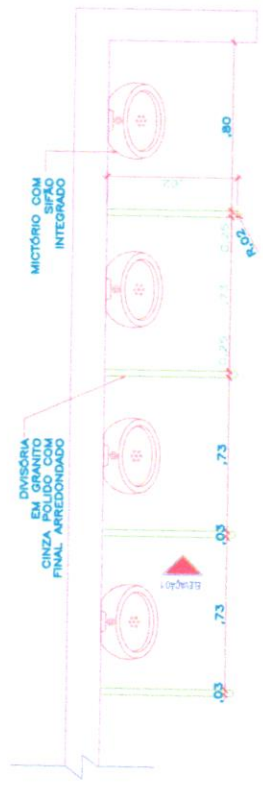

1 PLANTA BAIXA - DIVISÓRIA MICTÓRIOS
 ESCALA 1/25

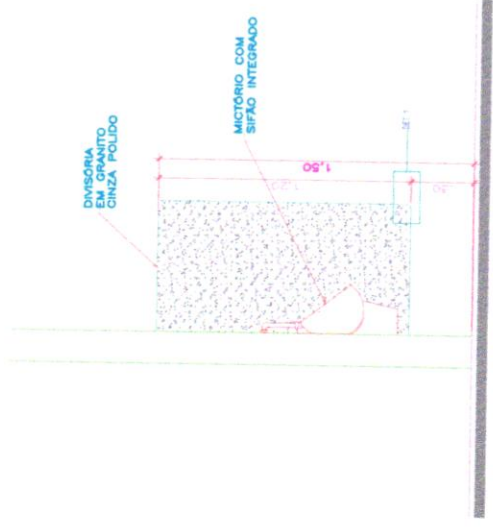

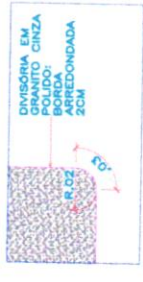

2 ELEVAÇÃO 01 - DIVISÓRIA MICTÓRIOS
 ESCALA 1/25



3 DET. 01 - DIVISÓRIA MICTÓRIOS
 ESCALA 1/5

SUJOB
 Fls: _____
 Rub: _____

R00	DESCRIÇÃO
	 PROJETO ARQUITETÔNICO CADERNO DE DETALHES
AUTOR	JANETE MOREIRA LOPES CREA 9742/DRO
ASSUNTO	 ESCOLA MUNICIPAL NOVA PADUA 12 SALAS, LOCALIZADA NO MUNICÍPIO DE RONDOLÂNDIA - MT
ESCALA	INDICADA
DATA	JULHO/2022
PROPRIETÁRIO	PREFEITURA MUNICIPAL DE RONDOLÂNDIA
CPII CNPJ	04.221.486/0001-49
FOLHA Nº	ARQ 05 / 05

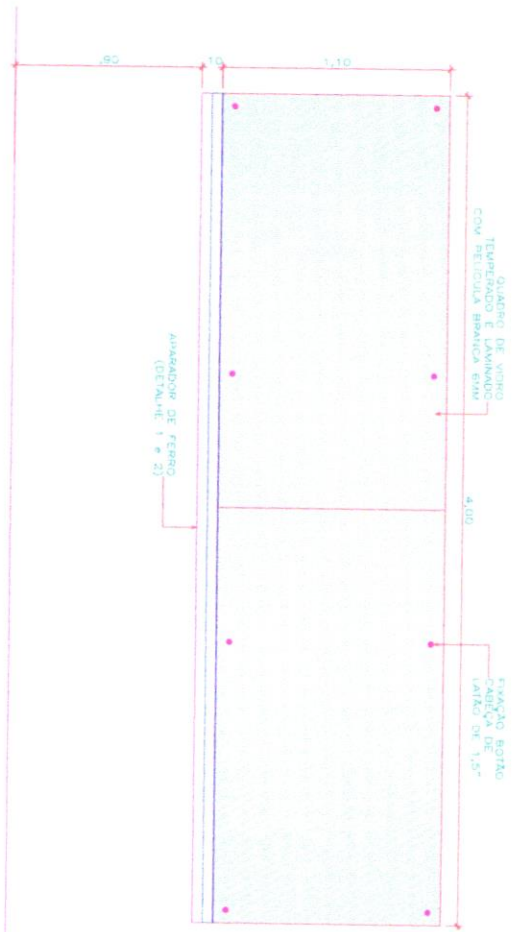

1 ELEVACÃO QUADRO BRANCO
ESCALA 1/25

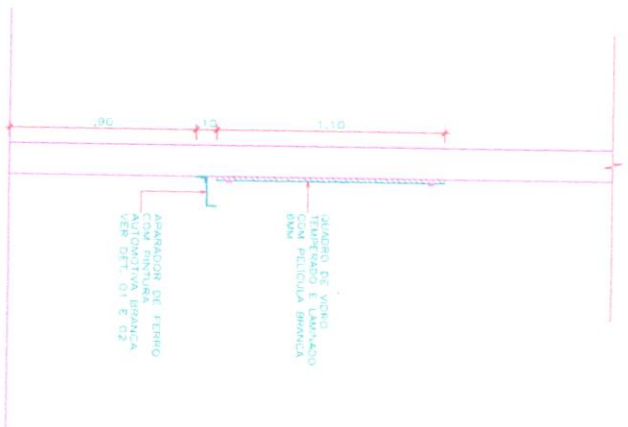

2 ELEVACÃO LATERAL
ESCALA 1/25

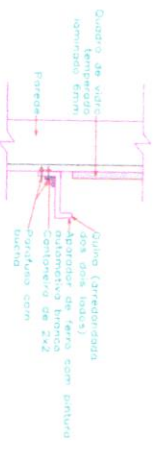

3 DETALHE 01
ESCALA 1/15

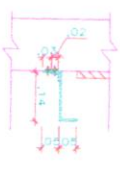

4 DETALHE 02
ESCALA 1/15

SUOB
Fls. ____
Rub. ____

RDD	AA/M/M/AA	DESCRIÇÃO			
PROJETA	EDUCACIONAL	PROJETO ARQUITETÔNICO CADERNO DE DETALHES	AUTOR	 João Luiz Lopes Arquiteto (MT 12345)	
CLIENTE	MUNICÍPIO DE RONDONÓPOLIS - MT		ASSINTE	QUADRO BRANCO - ELEVACÕES E DETALHES	
PROJETO Nº	04.221.486/0001-49		ESCALA	INDICADA	
DATA	JUL/2022		DATA		
			FOUNDAÇÃO	ARQ	
			01/23		

